

Relazione annuale di attuazione

Italy - Rural Development Programme (Regional) - Umbria

Relazione annuale di attuazione	
Periodo	01/01/2014 - 31/12/2015 ¹
Versione	2015.0
Stato - Nodo attuale	Aperto - Umbria
Riferimento nazionale	
Data di approvazione del comitato di sorveglianza	24/06/2016

Versione del programma in vigore	
CCI	2014IT06RDRP012
Tipo di programma	Programma di sviluppo rurale
Paese	Italia
Regione	Umbria
Periodo di programmazione	2014 - 2020
Versione	1.4
Numero della decisione:	C(2015)4156
Data della decisione	12/06/2015
Autorità di gestione	Ambito di Coordinamento Agricoltura Turismo Cultura
Organismo di coordinamento	MIPAAF-Direzione generale dello sviluppo rurale

¹ La versione 2015 della RAE, presentata entro il 30 giugno 2016, riguarda gli anni civili 2015 e 2014

Indice

1. KEY INFORMATION ON IMPLEMENTATION OF THE PROGRAMME AND ITS PRIORITIES	4
1.a) Financial Data	4
1.b) Common and programme-specific indicators and quantified target values	4
1.b1) Overview table.....	4
1.c) Principali informazioni sull'esecuzione del PSR in base ai dati relativi ai punti a) e b) per aspetto specifico	10
1.d) Principali informazioni sui progressi realizzati rispetto ai target intermedi stabiliti nel quadro di riferimento dell'efficacia dell'attuazione, in base alla tabella F	10
1.e) Altro elemento specifico del PSR [facoltativo]	10
2. THE PROGRESS IN IMPLEMENTING THE EVALUATION PLAN.....	11
2.a) Una descrizione di tutte le modifiche apportate al piano di valutazione nel PSR durante l'anno, con la relativa giustificazione	11
2.b) Una descrizione delle attività di valutazione svolte durante l'anno (con riguardo alla sezione 3 del piano di valutazione)	11
2.c) Una descrizione delle attività svolte in relazione alla fornitura e gestione dei dati (con riguardo alla sezione 4 del piano di valutazione)	11
2.d) Un elenco delle valutazioni svolte, con i riferimenti all'indirizzo di pubblicazione online	12
2.e) Una sintesi delle valutazioni ultimate, incentrata sui risultati di tali valutazioni	13
2.f) Una descrizione delle attività di comunicazione svolte in relazione alla divulgazione dei risultati della valutazione (con riguardo alla sezione 6 del piano di valutazione)	13
2.g) Una descrizione del seguito dato ai risultati della valutazione (con riguardo alla sezione 6 del piano di valutazione).....	14
3. ISSUES WHICH AFFECT THE PERFORMANCE OF THE PROGRAMME AND THE MEASURES TAKEN.....	15
3.a) Descrizione delle misure adottate per assicurare la qualità e l'efficacia dell'attuazione del programma	15
3.b) Quality and efficient delivery mechanisms	17
4. STEPS TAKEN TO IMPLEMENT TECHNICAL ASSISTANCE AND PROGRAMME PUBLICITY REQUIREMENTS.....	19
4.a) Action taken and state of play as regards the establishment of the NRN and the implementation of its action plan.....	19
4.a1) Azioni intraprese e stato di avanzamento per quanto riguarda l'istituzione della RRN (struttura di governance e unità di sostegno della rete)	19
4.a2) Azioni intraprese e stato di avanzamento per quanto riguarda l'attuazione del piano d'azione.....	19
4.b) Misure adottate per dare adeguata pubblicità al programma (articolo 13 del regolamento di esecuzione (UE) n. 808/2014 della Commissione).....	19
5. AZIONI ATTUATE PER OTTEMPERARE A CONDIZIONALITÀ EX ANTE.....	23
5.a) Criteri non soddisfatti relativi alle condizionalità ex ante generali	23

5.b) Azioni attuate per ottemperare alle condizionalità ex ante generali applicabili.....	24
5.c) Criteri non soddisfatti relativi alle condizionalità ex ante tematiche.....	26
5.d) Azioni attuate per ottemperare alle condizionalità ex ante tematiche applicabili	27
5.e) Informazioni aggiuntive (facoltative) a complemento delle informazioni fornite nella tabella "Azioni attuate"	28
6. DESCRIZIONE DELL'ATTUAZIONE DEI SOTTOPROGRAMMI.....	29
7. ASSESSMENT OF THE INFORMATION AND PROGRESS TOWARDS ACHIEVING THE OBJECTIVES OF THE PROGRAMME	29
8. IMPLEMENTATION OF ACTIONS TO TAKE INTO ACCOUNT THE PRINCIPLES SET OUT IN ARTICLES 5, 7 AND 8 OF REGULATION (EU) NO 1303/2013	29
8.a) Promozione della parità fra uomini e donne e non discriminazione (articolo 7 del regolamento (UE) n. 1303/2013)	29
8.b) Sviluppo sostenibile (articolo 8 del regolamento (UE) n. 1303/2013).....	29
8.c) Il ruolo dei partner di cui all'articolo 5 del regolamento (UE) n. 1303/2013 nell'attuazione del programma	29
9. PROGRESSI REALIZZATI NEL GARANTIRE UN APPROCCIO INTEGRATO ALL'USO DEL FEASR E DI ALTRI STRUMENTI FINANZIARI DELL'UNIONE.....	29
10. REPORT ON IMPLEMENTATION OF FINANCIAL INSTRUMENTS (ARTICLE 46 OF REGULATION (EU) NO 1303/2013)	29
11. ENCODING TABLES FOR COMMON AND PROGRAMME-SPECIFIC INDICATORS AND QUANTIFIED TARGET VALUES.....	30
11.a) Tabella A: Spese impegnate per misura e aspetto specifico	30
11.b) Tabella B: Indicatori di prodotto realizzati per misura e per aspetto specifico	33
11.b1) Tabella B1: Risultati realizzati (RAE) - DATI CUMULATIVI	33
11.b2) Tabella B2.1: Risultati LEADER realizzati (RAE) - DATI CUMULATIVI.....	99
11.b3) Tabella B2.2: Elementi di dati LEADER per monitorare i contributi all'aspetto specifico principale - DATI CUMULATIVI	103
11.b4) Tabella B2.3: Monitoraggio dell'assistenza tecnica - DATI CUMULATIVI	104
11.b5) Tabella B3: Monitoraggio annuale per le misure destinate a zone specifiche, pluriennali e relative alle unità di bestiame (RAE) - DATI ANNUALI.....	106
11.b6) Tabella B4: Spesa pubblica totale delle operazioni che contribuiscono anche ad altri aspetti specifici (RAE) - DATI CUMULATIVI	126
11.c) Tabella C: Ripartizione per prodotti e misure pertinenti, in funzione del tipo di zona, del genere e/o dell'età - DATI CUMULATIVI	129
11.c1) Tabella C1.1: Monitoraggio dei prodotti ripartiti per tipo di zona - DATI CUMULATIVI.....	129
11.c2) Tabella C1.2 - DATI CUMULATIVI.....	133
11.c3) Tabella C1.3 - DATI CUMULATIVI.....	134
11.c4) Tabella C2.1: Monitoraggio dei prodotti ripartiti per genere ed età - DATI CUMULATIVI.....	136
11.c5) Tabella C2.2: Monitoraggio dei prodotti ripartiti per tipo di settore agricolo - DATI CUMULATIVI	151
11.c6) Tabella C2.3: Monitoraggio dei prodotti ripartiti per dimensioni - DATI CUMULATIVI.....	158
11.d) Tabella D: Progressi rispetto agli obiettivi	162

11.e) Tabella E: Monitoraggio delle misure transitorie - DATI ANNUALI.....165

11.f) Tabella F: Conseguimento degli indicatori del quadro di riferimento dell'efficacia
dell'attuazione 166

11.f1) Tabella F1: Indicatori del quadro di riferimento dell'efficacia dell'attuazione 166

11.f2) Tabella F2: Indicatori alternativi del quadro di riferimento dell'efficacia dell'attuazione 169

11.g) Tabella G: Indicatori specifici del programma.....170

11.g1) Tabella G1: Tabella degli obiettivi specifici170

11.g2) Tabella G2: Tabella dei risultati specifici.....171

12. DOCUMENTI.....172

1. KEY INFORMATION ON IMPLEMENTATION OF THE PROGRAMME AND ITS PRIORITIES

1.a) Financial Data

Cfr. documenti allegati

1.b) Common and programme-specific indicators and quantified target values

1.b1) Overview table

Focus Area 1A					
Target indicator name		Based on approved 2015 (when relevant)		Realised 2015	Target 2023
T1: percentuale di spesa a norma degli articoli 14, 15 e 35 del regolamento (UE) n. 1305/2013 in relazione alla spesa totale per il PSR (aspetto specifico 1A)				0,00	11,17
Focus Area 1B					
Target indicator name		Based on approved 2015 (when relevant)		Realised 2015	Target 2023
T2: numero totale di operazioni di cooperazione sovvenzionate nel quadro della misura di cooperazione [articolo 35 del regolamento (UE) n. 1305/2013] (gruppi, reti/poli, progetti pilota...) (aspetto specifico 1B)					120,00
Focus Area 1C					
Target indicator name		Based on approved 2015 (when relevant)		Realised 2015	Target 2023
T3: numero totale di partecipanti formati a norma dell'articolo 14 del regolamento (UE) n. 1305/2013 (aspetto specifico 1C)				0,00	4.390,00
Focus Area 2A					
Target indicator name		Based on approved 2015 (when relevant)		Realised 2015	Target 2023
T4: percentuale di aziende agricole che fruiscono del sostegno del PSR per investimenti di ristrutturazione e ammodernamento (aspetto specifico 2A)		0,00		0,00	3,31
Combinations of measures	Committed expenditure (year 2015)	Level of implementation (committed) (%)	Realised expenditure (year 2015)	Level of implementation (realised) (%)	Planned expenditure from RDP
M01	0,00	0,00	0,00	0,00	695.000,00
M02	0,00	0,00	0,00	0,00	9.000.000,00
M04	30.500.000,00	21,01	0,00	0,00	145.200.000,00
M06	1.300.000,00	16,25	0,00	0,00	8.000.000,00
M08	500.000,00	3,73	0,00	0,00	13.400.000,00
M16	3.300.000,00	37,50	0,00	0,00	8.800.000,00

Total	35.600.000,00	19,23	0,00	0,00	185.095.000,00
Focus Area 2B					
Target indicator name		Based on approved 2015 (when relevant)	Realised 2015	Target 2023	
T5: percentuale di aziende agricole che attuano un piano di sviluppo/investimenti per i giovani agricoltori con il sostegno del PSR (aspetto specifico 2B)		0,00	0,00	1,10	
Combinations of measures	Committed expenditure (year 2015)	Level of implementation (committed) (%)	Realised expenditure (year 2015)	Level of implementation (realised) (%)	Planned expenditure from RDP
M01	0,00	0,00	0,00	0,00	1.533.000,00
M02	0,00	0,00	0,00	0,00	2.250.000,00
M06	250.000,00	1,25	0,00	0,00	20.000.000,00
M16	0,00	0,00	0,00	0,00	9.150.000,00
Total	250.000,00	0,76	0,00	0,00	32.933.000,00
Focus Area 3A					
Target indicator name		Based on approved 2015 (when relevant)	Realised 2015	Target 2023	
Totale investimenti (pubblico+privato) per trasformazione/commercializzazione e/o dello sviluppo dei prodotti agricoli (aspetto specifico 3A) (EUR)			0,00	135.000.000,00	
T6: percentuale di aziende agricole che ricevono un sostegno per la partecipazione a regimi di qualità, mercati locali e filiere corte, nonché ad associazioni/organizzazioni di produttori (aspetto specifico 3A)		0,00	0,00	1,24	
Combinations of measures	Committed expenditure (year 2015)	Level of implementation (committed) (%)	Realised expenditure (year 2015)	Level of implementation (realised) (%)	Planned expenditure from RDP
M01	0,00	0,00	0,00	0,00	1.055.000,00
M02	720,00	0,06	0,00	0,00	1.250.000,00
M03	690.000,00	9,58	0,00	0,00	7.200.000,00
M04	7.622.000,00	14,11	0,00	0,00	54.000.000,00
M14	345.025,06	6,39	0,00	0,00	5.400.000,00
M16	7.700.000,00	64,44	0,00	0,00	11.950.000,00
Total	16.357.745,06	20,23	0,00	0,00	80.855.000,00
Focus Area 3B					
Target indicator name		Based on approved 2015 (when relevant)	Realised 2015	Target 2023	
T7: percentuale di aziende agricole che partecipano a regimi di gestione del rischio (aspetto specifico 3B)			0,00	0,06	

Combinations of measures	Committed expenditure (year 2015)	Level of implementation (committed) (%)	Realised expenditure (year 2015)	Level of implementation (realised) (%)	Planned expenditure from RDP
M05	3.600.000,00	20,00	0,00	0,00	18.000.000,00
M16	0,00	0,00	0,00	0,00	4.550.000,00
Total	3.600.000,00	15,96	0,00	0,00	22.550.000,00

Priority P4

Target indicator name	Based on approved 2015 (when relevant)	Realised 2015	Target 2023
T9: percentuale di terreni agricoli oggetto di contratti di gestione a sostegno della biodiversità e/o dei paesaggi (aspetto specifico 4A)			13,03
T10: percentuale di terreni agricoli oggetto di contratti di gestione volti a migliorare la gestione idrica (aspetto specifico 4B)			41,51
T12: percentuale di terreni agricoli oggetto di contratti di gestione volti a migliorare la gestione del suolo e/o a prevenire l'erosione del suolo (aspetto specifico 4C)			28,94
T8: percentuale di foreste/altre superfici boschive oggetto di contratti di gestione a sostegno della biodiversità (aspetto specifico 4A)			5,12

Combinations of measures	Committed expenditure (year 2015)	Level of implementation (committed) (%)	Realised expenditure (year 2015)	Level of implementation (realised) (%)	Planned expenditure from RDP
M01	0,00	0,00	0,00	0,00	1.710.000,00
M02	0,00	0,00	0,00	0,00	1.700.000,00
M04	150.000,00	3,75	0,00	0,00	4.000.000,00
M10	5.986.615,32	4,39	0,00	0,00	136.500.000,00
M11	1.283.441,32	3,76	0,00	0,00	34.100.000,00
M12	0,00	0,00	0,00	0,00	8.000.000,00
M13	0,00	0,00	0,00	0,00	63.000.000,00
Total	7.420.056,64	2,98	0,00	0,00	249.010.000,00

Focus Area 5C

Target indicator name	Based on approved 2015 (when relevant)	Realised 2015	Target 2023
T16: totale degli investimenti nella produzione di energia rinnovabile (in EUR) (aspetto specifico 5C)	0,00	0,00	3.750.000,00

Combinations of measures	Committed expenditure (year 2015)	Level of implementation (committed) (%)	Realised expenditure (year 2015)	Level of implementation (realised) (%)	Planned expenditure from RDP
M01	0,00	0,00	0,00	0,00	850.000,00

M02	0,00	0,00	0,00	0,00	1.150.000,00
M07	0,00	0,00	0,00	0,00	3.000.000,00
M16	0,00	0,00	0,00	0,00	7.800.000,00
Total	0,00	0,00	0,00	0,00	12.800.000,00

Focus Area 5D

Target indicator name	Based on approved 2015 (when relevant)	Realised 2015	Target 2023
T17: percentuale di UBA interessata da investimenti nella gestione dell'allevamento miranti a ridurre le emissioni di GHG e/o ammoniaca (aspetto specifico 5D)			0,00
T18: percentuale di terreni agricoli oggetto di contratti di gestione miranti a ridurre le emissioni di GHG e/o ammoniaca (aspetto specifico 5D)			4,44

Combinations of measures	Committed expenditure (year 2015)	Level of implementation (committed) (%)	Realised expenditure (year 2015)	Level of implementation (realised) (%)	Planned expenditure from RDP
M01	0,00	0,00	0,00	0,00	1.050.000,00
M02	0,00	0,00	0,00	0,00	750.000,00
M10	158.275,64	3,17	0,00	0,00	5.000.000,00
M16	0,00	0,00	0,00	0,00	1.000.000,00
Total	158.275,64	2,03	0,00	0,00	7.800.000,00

Focus Area 5E

Target indicator name	Based on approved 2015 (when relevant)	Realised 2015	Target 2023
T19: percentuale di terreni agricoli e forestali oggetto di contratti di gestione che contribuiscono al sequestro e alla conservazione del carbonio (aspetto specifico 5E)			2,54

Combinations of measures	Committed expenditure (year 2015)	Level of implementation (committed) (%)	Realised expenditure (year 2015)	Level of implementation (realised) (%)	Planned expenditure from RDP
M01	0,00	0,00	0,00	0,00	650.000,00
M02	0,00	0,00	0,00	0,00	750.000,00
M08	2.900.000,00	4,33	0,00	0,00	67.000.000,00
M15	0,00	0,00	0,00	0,00	5.000.000,00
M16	0,00	0,00	0,00	0,00	2.000.000,00
Total	2.900.000,00	3,85	0,00	0,00	75.400.000,00

Focus Area 6A

Target indicator name	Based on approved 2015 (when relevant)	Realised 2015	Target 2023
-----------------------	---	---------------	-------------

T20: posti di lavoro creati nell'ambito dei progetti finanziati (aspetto specifico 6A)					50,00
Combinations of measures	Committed expenditure (year 2015)	Level of implementation (committed) (%)	Realised expenditure (year 2015)	Level of implementation (realised) (%)	Planned expenditure from RDP
M01	0,00	0,00	0,00	0,00	1.100.000,00
M02	0,00	0,00	0,00	0,00	800.000,00
M06	200.000,00	2,86	0,00	0,00	7.000.000,00
M16	0,00	0,00	0,00	0,00	9.750.000,00
Total	200.000,00	1,07	0,00	0,00	18.650.000,00
Focus Area 6B					
Target indicator name		Based on approved 2015 (when relevant)	Realised 2015	Target 2023	
T21: percentuale di popolazione rurale interessata da strategie di sviluppo locale (aspetto specifico 6B)			0,00	80,11	
T22: percentuale di popolazione rurale che beneficia di migliori servizi/infrastrutture (aspetto specifico 6B)				33,85	
T23: posti di lavoro creati nell'ambito dei progetti finanziati (LEADER) (aspetto specifico 6B)				50,00	
Combinations of measures	Committed expenditure (year 2015)	Level of implementation (committed) (%)	Realised expenditure (year 2015)	Level of implementation (realised) (%)	Planned expenditure from RDP
M01	0,00	0,00	0,00	0,00	900.000,00
M02	0,00	0,00	0,00	0,00	1.200.000,00
M07	3.500.000,00	5,51	0,00	0,00	63.500.000,00
M16	0,00	0,00	0,00	0,00	8.750.000,00
M19	100.000,00	0,21	0,00	0,00	48.600.000,00
Total	3.600.000,00	2,93	0,00	0,00	122.950.000,00
Focus Area 6C					
Target indicator name		Based on approved 2015 (when relevant)	Realised 2015	Target 2023	
T24: percentuale di popolazione rurale che beneficia di servizi/infrastrutture nuovi o migliorati (TIC) (aspetto specifico 6C)				90,27	
Combinations of measures	Committed expenditure (year 2015)	Level of implementation (committed) (%)	Realised expenditure (year 2015)	Level of implementation (realised) (%)	Planned expenditure from RDP
M01	0,00	0,00	0,00	0,00	757.000,00
M02	0,00	0,00	0,00	0,00	450.000,00

M01			0,00	0,00	757.000,00
M02			0,00	0,00	450.000,00
M07			0,00	0,00	36.556.354,36
M16			0,00	0,00	4.550.000,00
Total			0,00	0,00	42.313.354,36

1.c) Principali informazioni sull'esecuzione del PSR in base ai dati relativi ai punti a) e b) per aspetto specifico

Per quanto riguarda il punto 1.a) "Dati finanziari", si fa presente che al 31.12.2015 sono stati pagati con le risorse del PSR Umbria 2014/2020 gli anticipi di parte delle domande di pagamento - annualità 2015 (conferma impegni) della misura 214 e 215 (trascinamenti).

Per quanto riguarda il punto 1.b) "Indicatori comuni e specifici per programma e valori obiettivo quantificati" si fa presente quanto segue.

Conformemente a quanto previsto dal documento di lavoro "RURAL DEVELOPMENT MONITORING (2014-2020) – IMPLEMENTATION REPORT TABLES" della Commissione europea, nonché dal documento delle RRN "Prima raccolta di domande e risposte riguardante la redazione della RAA", gli impegni relativi a dette domande di pagamento sono stati valorizzati nella Tabella A denominata "Spese impegnate per misura e aspetto specifico" (e quindi, di conseguenza, riportati nelle apposite sezioni del report di cui al punto 1.b in argomento).

Dal momento che al 31.12.2015 non era stata completata alcuna operazione (pagamenti a saldo), conformemente al Reg. (UE) n.1303/2013 ed ai citati documenti, non sono state valorizzate le tabelle da B a G (e quindi, di conseguenza, le relative sezioni del citato report di cui al punto 1.b non risultano valorizzate).

1.d) Principali informazioni sui progressi realizzati rispetto ai target intermedi stabiliti nel quadro di riferimento dell'efficacia dell'attuazione, in base alla tabella F

Questa sezione si applica esclusivamente alla/alle RAE 2016

1.e) Altro elemento specifico del PSR [facoltativo]

Il Rapporto annuale di attuazione 2015 del PSR per l'Umbria 2014-2020 analizza lo stato di attuazione del programma. Esso è presentato in esecuzione dell'art. 75 del Reg. UE 1305/2013 e si riferisce al solo anno civile 2015 essendo il PSR approvato dalla Commissione Europea con Decisione C(2015) 4156 del 12 giugno 2015. La struttura ed il contenuto del rapporto è redatto conformemente all'art.15 del Reg. UE 808/2014 recante modalità di applicazione del Reg.UE n. 1305/2013, e riprende puntualmente le indicazioni dell'allegato VII del citato Reg. UE 808/2014. In particolare nel rapporto, oltre a quanto previsto all'art. 50 del Reg. UE 1303/2013, si forniscono informazioni sugli impegni finanziari e sulla spesa di ogni singola misura attivata nel corso del 2015 nonché le disposizioni messe in atto dall'Autorità di Gestione e dal Comitato di Sorveglianza per dare avvio al Programma. Inoltre il presente Rapporto tiene conto del documento di lavoro "RURAL DEVELOPMENT MONITORING (2014-2020) - IMPLEMENTATION REPORT TABLES" della Commissione Europea nonché del documento della RRN "Prima raccolta di domande e risposte riguardante la redazione della RAA" del 2016. Ai sensi dell'art. 74 del Regolamento UE n. 1305/2013, il presente rapporto è sottoposto ad esame ed approvazione da parte del Comitato di Sorveglianza del PSR per l'Umbria 2014-2020. Successivamente alla sua approvazione, il rapporto sarà trasmesso alla Commissione europea, tramite SFC 2014, ai sensi dell'art. 50 del Reg. UE 1303/2013 e dell'art. 75 del Regolamento UE n. 1305/2013.

2. THE PROGRESS IN IMPLEMENTING THE EVALUATION PLAN.

2.a) Una descrizione di tutte le modifiche apportate al piano di valutazione nel PSR durante l'anno, con la relativa giustificazione

Al 31.12.2015 non è stato selezionato il Valutatore indipendente del PSR 2014-2020. Di conseguenza non si registra alcuna attività inerente il Piano di Valutazione del programma

2.b) Una descrizione delle attività di valutazione svolte durante l'anno (con riguardo alla sezione 3 del piano di valutazione)

Al 31.12.2015 non è stato selezionato il Valutatore indipendente del PSR 2014-2020. Di conseguenza non si registra alcuna attività inerente il Piano di Valutazione del programma.

Tuttavia, già nel corso del 2015 (negli ultimi mesi dell'anno) è stata avviata all'interno della struttura regionale una prima analisi volta a definire i termini e le modalità per l'affidamento dei servizi di valutazione in coerenza con il piano di valutazione del PSR per l'Umbria. In particolare si è avviato un approfondimento in merito ai principali metodi e strumenti di valutazione necessari nonché sui contenuti dei servizi e i relativi prezzi unitari da richiedere in sede di gara.

Su tali aspetti la RRN, anche su sollecitazione di diverse AdG, ha avviato un progetto volto a fornire indicazioni sulle metodologie per meglio rispondere alla domanda valutativa contenuta nei piani di valutazione dei programmi, al fine di assicurarne la piena coerenza con le richieste regolamentari e avendo a riferimento i Piani di Valutazione dei singoli PSR. In particolare il progetto consentirà di individuare prezzi unitari analoghi per medesimi servizi e potere determinare la ragionevolezza dei costi in sede di affidamento del servizio tramite procedura di gara. Ciò mediante una indagine di mercato rivolta ai principali fornitori di servizi analoghi finalizzata a determinare i prezzi unitari medi dei singoli servizi/prodotti e profili d'indagine (approcci e metodi di valutazione).

Il progetto si concluderà entro giugno del 2016 con la produzione di un documento di indirizzo per le AdG a seguito del quale sarà avviata la procedura di gara ai sensi del d.Lsg 50/2016.

2.c) Una descrizione delle attività svolte in relazione alla fornitura e gestione dei dati (con riguardo alla sezione 4 del piano di valutazione)

Al 31.12.2015 non è stato selezionato il Valutatore indipendente del PSR 2014-2020. Di conseguenza non si registra alcuna attività relativamente al presente punto

2.d) Un elenco delle valutazioni svolte, con i riferimenti all'indirizzo di pubblicazione online

Editore/Redattore	Al 31.12.2015 non è stato selezionato il Valutatore indipendente del PSR 2014-2020. Di conseguenza non si registra alcuna attività relativamente al presente punto
Autore/i	Al 31.12.2015 non è stato selezionato il Valutatore indipendente del PSR 2014-2020. Di conseguenza non si registra alcuna attività relativamente al presente punto
Titolo	Al 31.12.2015 non è stato selezionato il Valutatore indipendente del PSR 2014-2020. Di conseguenza non si registra alcuna attività relativamente al presente punto
Sintesi	Al 31.12.2015 non è stato selezionato il Valutatore indipendente del PSR 2014-2020. Di conseguenza non si registra alcuna attività relativamente al presente punto
URL	n.a.

2.e) Una sintesi delle valutazioni ultimate, incentrata sui risultati di tali valutazioni

Al 31.12.2015 non è stato selezionato il Valutatore indipendente del PSR 2014-2020. Di conseguenza non si registra alcuna attività relativamente al presente punto

2.f) Una descrizione delle attività di comunicazione svolte in relazione alla divulgazione dei risultati della valutazione (con riguardo alla sezione 6 del piano di valutazione)

Occorre fare riferimento al piano di valutazione, descrivendo eventuali difficoltà incontrate nell'attuazione nonché le soluzioni adottate o proposte.

Data/Periodo	01/01/2014 - 31/12/2015
Titolo dell'evento/attività di comunicazione e argomento dei risultati della valutazione discussi/resi noti	Al 31.12.2015 non è stato selezionato il Valutatore indipendente del PSR 2014-2020. Di conseguenza non si registra alcuna attività relativamente al presente punto
Organizzatore generale dell'attività/evento	Al 31.12.2015 non è stato selezionato il Valutatore indipendente del PSR 2014-2020. Di conseguenza non si registra alcuna attività relativamente al presente punto
Formato/canali di informazione utilizzati	Al 31.12.2015 non è stato selezionato il Valutatore indipendente del PSR 2014-2020. Di conseguenza non si registra alcuna attività relativamente al presente punto
Tipo di destinatari	Al 31.12.2015 non è stato selezionato il Valutatore indipendente del PSR 2014-2020. Di conseguenza non si registra alcuna attività relativamente al presente punto
Numero approssimativo delle parti interessate raggiunte	0
URL	n.a.

2.g) Una descrizione del seguito dato ai risultati della valutazione (con riguardo alla sezione 6 del piano di valutazione)

Occorre fare riferimento al piano di valutazione, descrivendo eventuali difficoltà incontrate nell'attuazione nonché le soluzioni adottate o proposte.

Risultato della valutazione pertinente per il follow-up (descrivere i risultati e citare la fonte tra parentesi)	Al 31.12.2015 non è stato selezionato il Valutatore indipendente del PSR 2014-2020. Di conseguenza non si registra alcuna attività relativamente al presente punto
Follow-up realizzato	Al 31.12.2015 non è stato selezionato il Valutatore indipendente del PSR 2014-2020. Di conseguenza non si registra alcuna attività relativamente al presente punto
Autorità responsabile del follow-up	Autorità di gestione

3. ISSUES WHICH AFFECT THE PERFORMANCE OF THE PROGRAMME AND THE MEASURES TAKEN

3.a) Descrizione delle misure adottate per assicurare la qualità e l'efficacia dell'attuazione del programma

In esito all'approvazione del programma, intervenuta il 12 giugno 2015 con Decisione C(2015)4156 del 12 giugno 2015, l'Autorità di Gestione del programma ha avviato da subito l'iter per la costituzione del Comitato di Sorveglianza e per la definizione dei criteri di selezione degli interventi previsti dal programma.

Di conseguenza, il giorno 22 luglio ad Orvieto è stata convocata una riunione a cui hanno partecipato i rappresentanti della Commissione europea, delle autorità pubbliche competenti, le parti del partenariato economico e sociale e altri organismi rappresentativi della società civile, le organizzazioni NG, incluse quelle ambientali e gli organismi per la parità di genere. I convenuti hanno quindi costituito, come previsto dall'art. 47 del Reg. UE 1303/2013, il Comitato di Sorveglianza del PSR 2014-2020 ed approvato il regolamento interno.

Durante la stessa seduta, a norma dell'articolo 74 del Reg. (UE) 1305/2013, il Comitato di Sorveglianza è stato consultato ed ha emesso parere favorevole in merito alla maggior parte dei criteri di selezione degli interventi finanziati dal PSR, rinviando al successivo Comitato l'esame degli ultimi criteri da adottare (M5, M6, M10, M11, M19).

Il giorno seguente (23 luglio) è stato organizzato sempre ad Orvieto un evento di lancio del nuovo PSR per illustrare le principali opportunità offerte dal programma. All'evento hanno partecipato, oltre la Commissione europea, più di 300 persone tra rappresentanti delle istituzioni regionali e locali, del partenariato economico e sociale e semplici cittadini ed agricoltori.

In esito ad alcune osservazioni pervenute dalla Commissione Europea, dalla Confagricoltura Umbria, dall'ANCA Associazione Nazionale Cooperative Agroalimentari – Lega COOP Umbria il Comitato di Sorveglianza è stato nuovamente consultato in procedura scritta in data 12/10/2015, in ordine alla necessità di integrare il Comitato stesso. Inoltre, sempre sulla base delle osservazioni della Commissione Europea, si è aggiornato il regolamento interno al fine di renderlo coerente e funzionale alle attività in capo allo stesso. Allo stesso tempo sono stati sottoposti al parere del Comitato i criteri di selezione relativi alle misure M5, M6, M10.2, e M19 che, dopo avere accolto le osservazioni della Commissione europea, hanno ricevuto il parere favorevole da parte del Comitato.

Il PSR, conformemente all'art. 13 del Reg. UE 808/2014, si è dotato inoltre di una strategia di informazione e comunicazione che è stata approvata dal Comitato di Sorveglianza, mediante procedura scritta del 18 dicembre 2015. Nel merito si fa rinvio al successivo paragrafo 4.

Il 2015 è stato inoltre caratterizzato da una intensa attività volta alla predisposizione delle procedure attuative delle diverse misure. In particolare, si è proceduto ad avviare con l'Organismo Pagatore AGEA il processo di informatizzazione delle procedure per la gestione delle domande di sostegno e di pagamento attraverso la realizzazione di sottosistemi informatizzati nell'ambito del SIAN. Detti applicativi riguardano in particolare:

- Il sistema di verificabilità e controllabilità delle misure (VCM)
- la gestione dei parametri regionali (catalogo delle misure e gestione dei bandi),
- il collegamento al fascicolo aziendale (costituzione e aggiornamento)
- la presentazione delle domande di sostegno

L'architettura concordata con l'OP è riassunta nella figura allegata:

Tale sistema oltre ad essere maggiormente affidabile rispetto al passato in quanto concorre a ridurre il tasso di errore, consentirà una completa dematerializzazione delle domande di sostegno e pagamento con un riduzione degli oneri amministrativi. Inoltre in tal modo sarà possibile monitorare l'avanzamento del programma fin dalla fase autorizzatoria consentendo di fornire i dati necessari per alimentare il sistema di monitoraggio unitario richiesto a livello di IGRUE, come previsto nell'Accordo di Partenariato. Al 31.12.2015 il lavoro avviato con l'OP sulla base della suddetta architettura non si è concluso ed proseguirà nel 2016.

Nel 2015, inoltre, sono state aperti i bandi per la presentazione delle domande di sostegno delle nuove misure agro climatico ambientali del PSR 2014-2020 (M10, M11, M13e M14). Le domande raccolte a giugno 2016, oltre a quelle presentate per la conferma impegni della precedente programmazione (trascinamenti), consentiranno il mantenimento degli impegni su quei terreni che nel 2015 avevano terminato il precedente periodo di impegno quinquennale della misura 214, misura 211-212 e la misura 215 del PSR 2007-2013, senza incorrere nel rischio di interruzione.

Sempre nel 2015 sono state avviate mediante l'emanazione di specifici bandi:

- la **sottomisura 4.1**,
- la **sottomisura 1.1**. Formazione professionale ed acquisizione competenze - Attività di coaching (tutoraggio)
- la **sottomisura 6.1** “aiuti all'avviamento di imprese per giovani agricoltori”

Le Domande di sostegno relative ai suddetti bandi, non essendo ancora a regime il sistema di informatizzazione gestionale su SIAN per la presentazione delle domande di sostegno, sono state raccolte sul sistema informativo agricolo regionale (SIAR). Ciò al fine di consentire un avvio tempestivo dei progetti finanziabili.

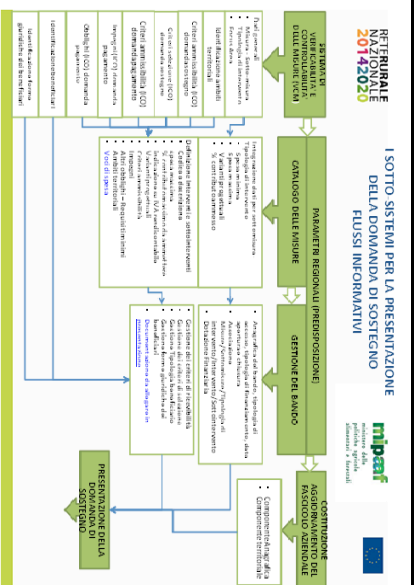

3.b) Quality and efficient delivery mechanisms

Opzioni semplificate in materia di costi (OSC) ¹, approssimazione calcolata automaticamente

Metodi specifici relativi ai fondi (articolo 67, paragrafo 5, lettera e), dell'RDG)			
	Dotazione finanziaria complessiva del PSR [FEASR]	[%] di copertura OSC prevista rispetto alla dotazione complessiva del PSR ²	[%] di spesa sostenuta attraverso le OSC rispetto alla dotazione complessiva del PSR (cumulativa) ³
	378.012.000,00	33,31	0,75

¹ Le opzioni semplificate in materia di costi si intendono come costi unitari/vassi forfettari/somme forfettarie (articolo 67, paragrafo 5 dell'IRDC), inclusi i metodi specifici relativi al FEASR di cui alla lettera e) di tale articolo, quali somme forfettarie per l'avviamento di imprese, pagamenti a tassi forfettari a favore di organizzazioni di produttori e costi unitari connessi ad animali e superfici.

² Calcolata automaticamente in base alle misure 06, 09, 10, 11, 12, 13, 14, 15 e 18 della versione del programma

³ Calcolata automaticamente in base alle misure 06, 09, 10, 11, 12, 13, 14, 15 e 18 delle dichiarazioni di spesa

Opzioni semplificate in materia di costi (OSC), in base a dati dettagliati specifici degli Stati membri [dato facoltativo]

	Dotazione finanziaria complessiva del PSR [FEASR]	[%] di copertura OSC prevista rispetto alla dotazione complessiva del PSR	[%] di spesa sostenuta attraverso le OSC rispetto alla dotazione complessiva del PSR (cumulativa)
Totale (articolo 67, paragrafo 1, lettere b), c) e d) e articolo 67, paragrafo 5, lettera e), dell'RDCE)	378.012.000,00		
Metodi specifici relativi ai fondi (articolo 67, paragrafo 5, lettera e), dell'RDCE)	378.012.000,00		

Gestione elettronica per i beneficiari [dato facoltativo]

	[%] di finanziamento del FEASR		[%] delle operazioni interessate	
Domanda di sostegno				
Richieste di pagamento				
Controlli e conformità				
Monitoraggio e comunicazione all'autorità di gestione/organismo pagatore				

Termini medi per la ricezione dei pagamenti da parte dei beneficiari [dato facoltativo]

[Giorni] Se pertinente, termine per i pagamenti dello Stato membro a favore dei beneficiari	[Giorni] Tempo medio per i pagamenti ai beneficiari	Comments	

4. STEPS TAKEN TO IMPLEMENT TECHNICAL ASSISTANCE AND PROGRAMME PUBLICITY REQUIREMENTS

4.a) Action taken and state of play as regards the establishment of the NRN and the implementation of its action plan

4.a1) Azioni intraprese e stato di avanzamento per quanto riguarda l'istituzione della RRN (struttura di governance e unità di sostegno della rete)

Conformemente a quanto riportato nel documento della RRN "Prima raccolta di domande e risposte riguardante la redazione della RAA" nel 2015 non ci sono state attività svolte dalla Regione insieme alla Rete rurale Nazionale

4.a2) Azioni intraprese e stato di avanzamento per quanto riguarda l'attuazione del piano d'azione

Conformemente a quanto riportato nel documento della RRN "Prima raccolta di domande e risposte riguardante la redazione della RAA" nel 2015 non ci sono state attività svolte dalla Regione insieme alla Rete rurale Nazionale. Di conseguenza non si registrano nel 2015 azioni in attuazione del piano di azione.

4.b) Misure adottate per dare adeguata pubblicità al programma (articolo 13 del regolamento di esecuzione (UE) n. 808/2014 della Commissione)

In applicazione di quanto previsto dall'art. 13 del regolamento (UE) 808/2014 in materia di informazione e pubblicità sul Programma, l'Autorità di gestione ha predisposto la propria Strategia di informazione e pubblicità del PSR per l'Umbria 2014/2020, il Piano annuale di comunicazione ed il Manuale sugli obblighi di comunicazione previsti nell'allegato III. I 3 documenti sono stati approvati dal Comitato di sorveglianza del 18 dicembre 2015 convocato in procedura scritta.

Le attività di informazione e pubblicità e le relative azioni realizzate nel corso della prima metà del 2015 sono state principalmente indirizzate all'opinione pubblica regionale per veicolare i contenuti di massima della nuova programmazione così come delineati dalla Giunta regionale con la DGR n. 890/2014 di adozione della proposta di Programma di Sviluppo Rurale per l'Umbria 2014-2020. Il coinvolgimento è stato realizzato attraverso l'allestimento di punti informativi, in occasione di eventi di particolare rilevanza per il mondo agricolo e rurale regionale e non solo (Agriumbria, Onlywyne, Vini nel Mondo ecc). Ciò ha permesso di raggiungere, con azioni di informazione e comunicazione, un target decisamente più ampio di cittadini, dato che quegli eventi hanno fatto registrare un coinvolgimento di pubblico ampio ed eterogeneo, che va ben oltre gli stessi addetti ai lavori, in quanto questo tipo di iniziative vede anche la partecipazione di cittadini consumatori. La condivisione con l'opinione pubblica dei contenuti della programmazione 2014-2020 è stata realizzata anche attraverso inserzioni redazionali su n. 2 periodici (L'Allevatore magazine, Terra e Vita speciale Agriumbria) che trovano ampia diffusione attraverso la distribuzione ai propri abbonati e ai visitatori delle manifestazioni di grande rilevanza per il territorio umbro. Utile a diffondere la conoscenza del PSR per l'Umbria 2014-2020 e dei suoi obiettivi è stata la realizzazione e distribuzione di 2.000 weekly planning alle organizzazioni di categoria, agli ordini professionali e altri soggetti interessati che più direttamente sono impegnati nell'attuazione del PSR.

Nello stesso arco temporale sono stati organizzati n. 4 incontri seminari, aperti all'opinione pubblica, ma con contenuti dal taglio più specialistico e quindi più direttamente indirizzati ai tecnici e agli operatori del settore. (Cerreto di Spoleto: Lo Sviluppo rurale in Umbria: il presente e il futuro della nostra agricoltura, Citerna: Lo Sviluppo rurale in Umbria PSR 2014/2020, Perugia: PSR 2014-2020 e Piano zootecnico regionale, Foligno: PSR 2014-2020 - Regimi di qualità dei prodotti agricoli e alimentari).

Va rilevato come le suddette attività di informazione e pubblicità sono state l'occasione per informare anche sull'avanzamento e i risultati della programmazione 2007-2013.

A solo titolo di esempio si ricorda la campagna informativa, realizzata congiuntamente per FEASR, FES, FESR, attraverso un format di una serie di 7 trasmissioni televisive sulle emittenti regionali indirizzate al grande pubblico, volte ad informare sullo stato di attuazione della nuova programmazione comunitaria 2014-2020.

Con l'adozione del Programma di sviluppo rurale per l'Umbria 2014-2020 da parte della Commissione europea -Decisione C(2015)4156 del 12 giugno 2015-, le attività di comunicazione sono state più marcatamente volte a fornire a imprenditori ed operatori di settori produttivi specifici, rappresentanti degli enti locali, rappresentanti di ordini professionali e delle organizzazioni di categoria, funzionari di pubbliche amministrazioni locali informazioni facilmente accessibili riguardanti le possibilità di finanziamento offerte dal programma regionale. Questo anche con l'obiettivo di contribuire, attraverso un'informazione trasparente e chiara, alla conoscenza dei meccanismi di eleggibilità della spesa del FEASR e ridurre così il tasso d'errore (Perugia: n. 2 incontri tecnici informativi domande di aiuto Misure 10-11-13-14, Parco 3A: PSR Umbria 2014-2020 - misura 16, Orvieto: Presentazione PSR 2014-2020, Città di Castello: Presentazione PSR 2014-2020, Castiglione del Lago: Presentazione PSR 2014-2020).

Riscontro molto positivo tra l'opinione pubblica e gli stakeholder ha riscosso la pubblicazione "Gli interventi del PSR per l'Umbria 2014/2020", una sintesi delle misure del PSR che è stata distribuita in circa 20.000 copie con accesso diretto presso gli uffici dell'Adg, presso i punti informativi realizzati in occasione delle manifestazioni regionali di grande rilevanza, in occasione delle iniziative seminari e, soprattutto come inserto del numero di dicembre della monografia di approfondimento, spedita a 13.500 imprenditori ed operatori di settori produttivi specifici, rappresentanti degli enti locali, rappresentanti di ordini professionali e delle organizzazioni di categoria, funzionari di pubbliche amministrazioni locali e diffusa in 2.500 copie presso il punto informativo realizzato in occasione della manifestazione fieristica Agriumbria 2016.

A partire da mese di giugno, in occasione dell'evento di presentazione del PSR per l'Umbria 2014-2020, tenutosi ad Orvieto, sono stati distribuiti a funzionari dell'Adg più direttamente impegnati nell'attuazione del PSR, imprenditori ed operatori del settore, rappresentanti di ordini professionali e delle organizzazioni di categoria, funzionari di pubbliche amministrazioni locali, n. 500 copie della pubblicazione "PSR per l'Umbria 2014-2020 – Le misure" che contiene, sotto forma di fogli mobili e quindi facilmente aggiornabili, l'intera articolazione delle misure del PSR 2014-2020.

Come più sopra accennato, nel mese di dicembre è stata pubblicato un numero della monografia di approfondimento (Umbria Agricoltura) incentrato su "Sviluppo rurale 2014-2020 - Crescita intelligente, sostenibile e inclusiva". L'informazione è stata specifica e dettagliata per garantire un accesso trasparente e semplificato ai regimi di incentivazione. Nel 2015 si è provveduto anche ad una nuova e più mirata revisione dell'indirizzario della Monografia che ha comportato la stampa e spedizione di n. 13.500 copie, indirizzate ad altrettanti operatori dello sviluppo rurale e la diffusione di n. 2.500 presso il punto informativo realizzato in occasione della manifestazione fieristica Agriumbria 2016.

Anche nella seconda metà del 2015 è continuata l'attività di coinvolgimento dell'opinione pubblica

attraverso l'allestimento di punti informativi, in occasione di eventi di particolare rilevanza per il mondo agricolo e rurale regionale e non solo (Mostra nazionale del cavallo di Città di Castello, Festival delle nazioni).

Ulteriori informazioni sullo stato della programmazione 2014-2020 sono disponibili nelle pagine web del sito istituzionale della Regione Umbria espressamente dedicate allo Sviluppo rurale (www.svilupporurale.regione.umbria.it), al cui interno è possibile reperire tutti i documenti prodotti e puntualmente aggiornati.

Dai dati forniti da Google Analytics emerge che nel periodo 1.01.2015 – 12.06.2015 le pagine dell'area tematica Agricoltura e Sviluppo rurale del sito istituzionale della Regione hanno registrato 18.671 visite, mentre nella restante parte dell'anno, successivamente all'adozione del PSR 2014-2020, le visite sono state 32.520. Nel solo lasso di tempo tra il 12 e il 30 giugno i visitatori sono stati 3.276 con una durata di sessione media di circa 4 minuti. Dai dati rilevati appare evidente l'interesse della collettività regionale per le tematiche del PSR e può essere considerato anche come positivo indice dell'impatto delle attività di informazione e pubblicità realizzate dall'Adg. Infine, gli oltre 51.200 accessi del 2015 confermano come l'informazione tramite web debba essere considerata uno degli strumenti privilegiati per veicolare, con rapidità e puntualità, al grande pubblico e ai diversi target di destinatari/beneficiari previsti negli obiettivi specifici del PSR, molteplicità di informazioni che permettono di avvicinarsi alle tematiche del PSR in modo trasparente, pratico e diretto.

Da fine 2014, all'interno delle pagine web del sito istituzionale della Regione Umbria espressamente dedicate allo Sviluppo rurale è stato creato un canale Youtube dedicato allo sviluppo rurale. La scelta è stata dettata dalla consapevolezza che Youtube è la piattaforma di video sharing più utilizzata al mondo con un pubblico consolidato ed in continua crescita, una piattaforma nata per l'intrattenimento che negli ultimi anni sta ricoprendo un ruolo sempre maggiore anche quando si parla di comunicazione aziendale e promozione. Quindi pubblicare video su YouTube rappresenta un'opportunità per comunicare in modo innovativo in cui l'efficacia del contenuto multimediale si sposa con la potenza dei meccanismi virali dei social network. I dati forniti da Google Analytics accreditano il canale di 438 visualizzazioni nel corso del 2015.

Al fine di supportare adeguatamente le iniziative di comunicazione, nel 2015 sono stati stipulati contratti per la fornitura di servizi mediante la procedura di appalto di servizi con la ditta Promovideo srl di Perugia e l'Agenzia Video Informazione News di Mancini Francesco, per la fornitura rispettivamente di:

- servizi congressuali, allestimento ed altri servizi per iniziative di carattere istituzionale della Regione Umbria previste dal Piano di Comunicazione del PSR per l'Umbria;
- service video (filmati e comunicati stampa).

Tutte le attività di informazione e pubblicità sono state supportate, grazie alla collaborazione con la redazione della struttura regionale Umbria notizie, con comunicati/conferenze stampa attraverso la radio, la televisione e la carta stampata.

Sia in occasione degli incontri seminariali che in corrispondenza dei punti informativi si è registrata una notevole partecipazione, con numerose richieste di informazione. In particolare agli incontri seminariali territoriali hanno partecipato una media di circa 60 operatori, caratterizzandoli come importanti momenti di discussione e confronto. L'allestimento dei punti informativi ha consentito di raggiungere un target ampio, considerato che gli eventi in occasione dei quali si è organizzata la comunicazione del PSR hanno fatto registrare una partecipazione di pubblico ampia ed eterogenea, che va ben oltre i soli addetti ai lavori.

Monitoraggi: In merito al monitoraggio e alle modalità che saranno adottate per la valutazione dei risultati raggiunti, il Programma prevede che la valutazione dell'impatto delle attività di comunicazione sia realizzata dal Valutatore indipendente nell'ambito dell'attività di valutazione generale del Programma. Tale impatto sarà valutato in base ai gruppi target individuati nel piano e verterà sui seguenti aspetti sostanziali:

- efficacia delle azioni informative sulle potenziali opportunità offerte dal Programma di sviluppo rurale;
- trasparenza dell'azione amministrativa;
- efficacia dell'azione di sensibilizzazione sulle politiche di sviluppo rurale e sul ruolo della Comunità nell'ambito dei programmi di sviluppo del territorio.

Non essendo stato selezionato il valutatore del programma al 31.12.2015 tale valutazione si rinvia al RAA 2016

5. AZIONI ATTUATE PER OTTEMPERARE A CONDIZIONALITÀ EX ANTE

5.a) Criteri non soddisfatti relativi alle condizionalità ex ante generali

Condizionalità ex-ante generali	Criterio
G4 - Appalti pubblici: esistenza di dispositivi che garantiscano l'applicazione efficace del diritto dell'Unione in materia di appalti pubblici nel campo dei fondi SIE.	G4.a - Dispositivi che garantiscano l'applicazione efficace delle norme unionali in materia di appalti pubblici mediante opportuni meccanismi.
G4 - Appalti pubblici: esistenza di dispositivi che garantiscano l'applicazione efficace del diritto dell'Unione in materia di appalti pubblici nel campo dei fondi SIE.	G4.b - Dispositivi a garanzia della trasparenza nelle procedure di aggiudicazione dei contratti.
G4 - Appalti pubblici: esistenza di dispositivi che garantiscano l'applicazione efficace del diritto dell'Unione in materia di appalti pubblici nel campo dei fondi SIE.	G4.d - Dispositivi a garanzia della capacità amministrativa per l'attuazione e l'applicazione delle norme dell'Unione in materia di appalti pubblici.
G5 - Aiuti di Stato: esistenza di dispositivi che garantiscano l'applicazione efficace del diritto dell'Unione in materia di aiuti di Stato nel campo dei fondi SIE.	G5.a - Dispositivi per l'applicazione efficace delle norme dell'Unione in materia di aiuti di Stato.
G5 - Aiuti di Stato: esistenza di dispositivi che garantiscano l'applicazione efficace del diritto dell'Unione in materia di aiuti di Stato nel campo dei fondi SIE.	G5.c - Dispositivi che garantiscano la capacità amministrativa per l'attuazione e l'applicazione delle norme dell'Unione in materia di aiuti di Stato.
G6 - Normativa ambientale commessa alla valutazione dell'impatto ambientale (VIA) e alla valutazione ambientale strategica (VAS): esistenza di dispositivi che garantiscano l'applicazione efficace della normativa dell'Unione in materia ambientale commessa alla VIA e alla VAS.	G6.a - Dispositivi per l'applicazione efficace della direttiva 2011/92/UE del Parlamento europeo e del Consiglio (VIA) e della direttiva 2001/42/CE del Parlamento europeo e del Consiglio (VAS);

5.b) Azioni attuate per ottemperare alle condizionalità ex ante generali applicabili

Condizionalità ex-ante generali	Criterio	Azioni da adottare	Termine	Organismo responsabile	Azioni attuate	Data di realizzazione dell'azione	Posizione della Commissione	Osservazioni
G4	G4.a	Azione 1: Partecipazione a Gruppo di lavoro sulla riforma del sistema degli appalti pubblici a livello nazionale	31/12/2015	Regione Umbria				
G4	G4.a	Azione 2: Definizione linee guida sui criteri di selezione delle procedure di gara e dei requisiti di qualificazione	31/10/2015	Ministero delle infrastrutture e dei trasporti				
G4	G4.a	Azione 3: Istituzione di un struttura dedicata alla prevenzione di errori di conformità, e verifica della idoneità delle procedure di appalto	31/12/2015	Regione Umbria				
G4	G4.b	Azione 1 Revisione del Codice dei Contratti pubblici per il recepimento delle nuove direttive in materia di appalti pubblici	31/12/2016	Ministero delle infrastrutture e dei trasporti				
G4	G4.b	Azione 2 Applicazione degli strumenti di e-procurement individuati a livello centrale e previsti dalla nuova normativa in materia di appalti pubblici	31/12/2015	Regione Umbria				
G4	G4.b	Azione 3: Partecipazione alla predisposizione di linee guida in materia di aggiudicazione di appalti pubblici	31/12/2015	Regione Umbria				
G4	G4.d	Azione 1: Partecipazione agli incontri formativi e seminari organizzati dal DPE e dal DPS e disseminazione di informazioni e risultati	31/12/2015	Regione Umbria				
G4	G4.d	Azione 2: Creazione di strutture con competenze specifiche incaricate dell'indizione di gare di appalto pubbliche	31/12/2015	Regione Umbria				
G5	G5.a	Azione 1: Partecipazione al Piano d'Azione nazionale relativo alla	31/12/2016	Regione Umbria				

		formazione in materia di aiuti di Stato in attuazione dell' AP						
G5	G5.a	Azione 2: Adozione di tutte le misure necessarie alla reingegnerizzazione della Banca dati anagrafica delle agevolazioni (BDA) curata dal MISE	31/12/2016	Regione Umbria				
G5	G5.c	Azione 1: Istituzione di un gruppo di lavoro di coordinamento composto da referenti delle varie Adg. in materia di aiuti di stato	31/12/2016	Regione Umbria				
G6	G6.a	Azione 1: emanazione di DM recante Linee guida di recepimento del Decreto Legge n. 91/2014 per superare le censure di cui alla procedura di infrazione 2009/2086 e relativo trasposizione con deliberazione regionale per adeguamento necessario a conformarsi alla direttiva 2001/42/CE	31/12/2015	Ministero dell'Ambiente e Regione Umbria				

5.c) Criteri non soddisfatti relativi alle condizionalità ex ante tematiche

Priority-linked ex-ante conditionality	Criterio
<p>P6.1 - Infrastruttura di reti di nuova generazione: esistenza di piani nazionali o regionali per reti NGA che tengano conto delle azioni regionali al fine di raggiungere gli obiettivi dell'Unione di accesso a Internet ad alta velocità, concentrandosi su aree in cui il mercato non fornisce un'infrastruttura aperta ad un costo accessibile e di qualità conforme alle norme dell'Unione in materia di concorrenza e di aiuti di Stato, e forniscano servizi accessibili a gruppi vulnerabili</p>	<p>P6.1 a - Esistenza di un piano nazionale o regionale per reti di nuova generazione che contenga: un piano di investimenti in infrastrutture basato su un'analisi economica che tiene conto dell'infrastruttura pubblica e privata esistente e degli investimenti pianificati;</p>
<p>P6.1 - Infrastruttura di reti di nuova generazione: esistenza di piani nazionali o regionali per reti NGA che tengano conto delle azioni regionali al fine di raggiungere gli obiettivi dell'Unione di accesso a Internet ad alta velocità, concentrandosi su aree in cui il mercato non fornisce un'infrastruttura aperta ad un costo accessibile e di qualità conforme alle norme dell'Unione in materia di concorrenza e di aiuti di Stato, e forniscano servizi accessibili a gruppi vulnerabili</p>	<p>P6.1 b - Esistenza di un piano nazionale o regionale per reti di nuova generazione che contenga: modelli di investimento sostenibili che promuovono la concorrenza e offrono accesso a infrastrutture e servizi aperti, accessibili, di qualità e a prova di futuro;</p>
<p>P6.1 - Infrastruttura di reti di nuova generazione: esistenza di piani nazionali o regionali per reti NGA che tengano conto delle azioni regionali al fine di raggiungere gli obiettivi dell'Unione di accesso a Internet ad alta velocità, concentrandosi su aree in cui il mercato non fornisce un'infrastruttura aperta ad un costo accessibile e di qualità conforme alle norme dell'Unione in materia di concorrenza e di aiuti di Stato, e forniscano servizi accessibili a gruppi vulnerabili</p>	<p>P6.1 c - Esistenza di un piano nazionale o regionale per reti di nuova generazione che contenga: misure per stimolare gli investimenti privati.</p>

5.d) Azioni attuate per ottemperare alle condizionalità ex ante tematiche applicabili

Priority-linked ex-ante conditionality	Criterio	Azioni da adottare	Termine	Organismo responsabile	Azioni attuate	Data di realizzazione dell'azione	Posizione della Commissione	Osservazioni
P6.1	P6.1.a	Azione 1: Aggiornamento del Piano/Strategia Regionale con il Piano nazionale Banda Ultra Larga in merito al Piano d'investimenti infrastrutture	31/12/2015	Regione Umbria				
P6.1	P6.1.b	Azione 1: Aggiornamento del Piano/Strategia Regionale con il Piano nazionale Banda Ultra Larga in merito ai modelli d'investimento sostenibili	31/12/2015	Regione Umbria				
P6.1	P6.1.c	Azione 1: Aggiornamento del Piano/Strategia Regionale con il Piano nazionale Banda Ultra Larga per stimolare gli investimenti dei privati	31/12/2015	Regione Umbria				

5.e) Informazioni aggiuntive (facoltative) a complemento delle informazioni fornite nella tabella "Azioni attuate"

--

6. DESCRIZIONE DELL'ATTUAZIONE DEI SOTTOPROGRAMMI

Questa sezione si applica esclusivamente alla/alte RAE 2016, 2018

7. ASSESSMENT OF THE INFORMATION AND PROGRESS TOWARDS ACHIEVING THE OBJECTIVES OF THE PROGRAMME

Questa sezione si applica esclusivamente alla/alte RAE 2016, 2018

8. IMPLEMENTATION OF ACTIONS TO TAKE INTO ACCOUNT THE PRINCIPLES SET OUT IN ARTICLES 5, 7 AND 8 OF REGULATION (EU) NO 1303/2013

Questa sezione si applica esclusivamente alla/alte RAE 2016, 2018

8.a) Promozione della parità fra uomini e donne e non discriminazione (articolo 7 del regolamento (UE) n. 1303/2013)

8.b) Sviluppo sostenibile (articolo 8 del regolamento (UE) n. 1303/2013)

8.c) Il ruolo dei partner di cui all'articolo 5 del regolamento (UE) n. 1303/2013 nell'attuazione del programma

9. PROGRESSI REALIZZATI NEL GARANTIRE UN APPROCCIO INTEGRATO ALL'USO DEL FEASR E DI ALTRI STRUMENTI FINANZIARI DELL'UNIONE

Questa sezione si applica esclusivamente alla/alte RAE 2018

10. REPORT ON IMPLEMENTATION OF FINANCIAL INSTRUMENTS (ARTICLE 46 OF REGULATION (EU) NO 1303/2013)

Allegato

11. ENCODING TABLES FOR COMMON AND PROGRAMME-SPECIFIC INDICATORS AND QUANTIFIED TARGET VALUES

11.a) Tabella A: Spese impegnate per misura e aspetto specifico

Misura	Sottomisura	Priorità	Aspetto specifico	Spesa pubblica totale
M01		P2	2A	0,00
M01		P2	2B	0,00
M01		P3	3A	0,00
M01		P4		0,00
M01		P5	5C	0,00
M01		P5	5D	0,00
M01		P5	5E	0,00
M01		P6	6A	0,00
M01		P6	6B	0,00
M01		P6	6C	0,00
M01				0,00
M02		P2	2A	0,00
M02		P2	2B	0,00
M02		P3	3A	720,00
M02		P4		0,00
M02		P5	5C	0,00
M02		P5	5D	0,00
M02		P5	5E	0,00
M02		P6	6A	0,00
M02		P6	6B	0,00
M02		P6	6C	0,00
M02				720,00
M03		P3	3A	690.000,00
M03				690.000,00
M03				690.000,00
M04		P2	2A	30.500.000,00
M04		P3	3A	7.622.000,00
M04		P4		150.000,00
M04				38.272.000,00

M05			P3	3B		3.600.000,00
M05						3.600.000,00
M06			P2	2A		1.300.000,00
M06			P2	2B		250.000,00
M06			P6	6A		200.000,00
M06						1.750.000,00
M07			P5	5C		0,00
M07			P6	6B		3.500.000,00
M07			P6	6C		300.000,00
M07						3.800.000,00
M08	8.1 - sostegno alla forestazione/all'imboschimento		P2	2A		0,00
M08	8.1 - sostegno alla forestazione/all'imboschimento		P5	5E		0,00
M08	8.1 - sostegno alla forestazione/all'imboschimento					0,00
M08	8.2 - Sostegno per l'impianto e il mantenimento di sistemi agroforestali		P2	2A		0,00
M08	8.2 - Sostegno per l'impianto e il mantenimento di sistemi agroforestali		P5	5E		0,00
M08	8.2 - Sostegno per l'impianto e il mantenimento di sistemi agroforestali					0,00
M08	8.3 - Sostegno alla prevenzione dei danni arrecati alle foreste da incendi, calamità naturali ed eventi catastrofici		P2	2A		0,00
M08	8.3 - Sostegno alla prevenzione dei danni arrecati alle foreste da incendi, calamità naturali ed eventi catastrofici		P5	5E		0,00
M08	8.3 - Sostegno alla prevenzione dei danni arrecati alle foreste da incendi, calamità naturali ed eventi catastrofici					0,00
M08	8.4 - Sostegno al ripristino delle foreste danneggiate da incendi, calamità naturali ed eventi catastrofici		P2	2A		0,00
M08	8.4 - Sostegno al ripristino delle foreste danneggiate da incendi, calamità naturali ed eventi catastrofici		P5	5E		0,00
M08	8.4 - Sostegno al ripristino delle foreste danneggiate da incendi, calamità naturali ed eventi catastrofici					0,00
M08	8.5 Sostegno agli investimenti destinati ad accrescere la resilienza e il pregio ambientale degli ecosistemi forestali		P2	2A		0,00
M08	8.5 Sostegno agli investimenti destinati ad accrescere la resilienza e il pregio ambientale degli ecosistemi forestali		P5	5E		0,00
M08	8.5 Sostegno agli investimenti destinati ad accrescere la resilienza e il pregio ambientale degli ecosistemi forestali					0,00
M08	8.6 - Sostegno agli investimenti in tecnologie silvicole e nella trasformazione, mobilitazione e commercializzazione dei prodotti delle foreste		P2	2A		500.000,00
M08	8.6 - Sostegno agli investimenti in tecnologie silvicole e nella trasformazione, mobilitazione e commercializzazione dei prodotti delle foreste		P5	5E		2.900.000,00
M08	8.6 - Sostegno agli investimenti in tecnologie silvicole e nella trasformazione, mobilitazione e commercializzazione dei prodotti delle foreste					3.400.000,00
M10			P4			5.986.615,32
M10			P5	5D		158.275,64

M10				6.144.890,96
M11		P4		1.283.441,32
M11				1.283.441,32
M12		P4		0,00
M12				0,00
M13		P4		0,00
M13				0,00
M14		P3	3A	345.025,06
M14				345.025,06
M15		P5	5E	0,00
M15				0,00
M16		P2	2A	3.300.000,00
M16		P2	2B	0,00
M16		P3	3A	7.700.000,00
M16		P3	3B	0,00
M16		P5	5C	0,00
M16		P5	5D	0,00
M16		P5	5E	0,00
M16		P6	6A	0,00
M16		P6	6B	0,00
M16		P6	6C	0,00
M16				11.000.000,00
M19	19.1 - Sostegno preparatorio	P6	6B	0,00
M19	19.1 - Sostegno preparatorio			
	19.2 - Sostegno all'esecuzione degli interventi nell'ambito della strategia di sviluppo locale di tipo partecipativo			
	19.3 - Preparazione e realizzazione delle attività di cooperazione del gruppo di azione locale			
	19.4 - Sostegno per i costi di gestione e animazione			100.000,00
M19	19.2 - Sostegno all'esecuzione degli interventi nell'ambito della strategia di sviluppo locale di tipo partecipativo	P6	6B	100.000,00
M19	19.3 - Preparazione e realizzazione delle attività di cooperazione del gruppo di azione locale	P6	6B	0,00
M19	19.4 - Sostegno per i costi di gestione e animazione	P6	6B	0,00
M20				1.000.000,00

11.b) Tabella B: Indicatori di prodotto realizzati per misura e per aspetto specifico

11.b1) Tabella B1: Risultati realizzati (RAE) - DATI CUMULATIVI

11.b1.a) M01 - Trasferimento di conoscenze e azioni di informazione (art. 14)

Misura	Sottomisura	Indicatore	Priorità	Aspetto specifico	B1: risultati realizzati (dato cumulativo 2014-2015)
M01		O1 - Spesa pubblica totale	P2	2A	0,00
M01		O1 - Spesa pubblica totale	P2	2B	0,00
M01		O1 - Spesa pubblica totale	P3	3A	0,00
M01		O1 - Spesa pubblica totale	P4		0,00
M01		O1 - Spesa pubblica totale	P5	5C	0,00
M01		O1 - Spesa pubblica totale	P5	5D	0,00
M01		O1 - Spesa pubblica totale	P5	5E	0,00
M01		O1 - Spesa pubblica totale	P6	6A	0,00
M01		O1 - Spesa pubblica totale	P6	6B	0,00
M01		O1 - Spesa pubblica totale	P6	6C	0,00
M01		O1 - Spesa pubblica totale			0,00
M01	1.1 - sostegno ad azioni di formazione professionale e acquisizione di competenze	O1 - Spesa pubblica totale	P2	2A	0,00
M01	1.1 - sostegno ad azioni di formazione professionale e acquisizione di competenze	O1 - Spesa pubblica totale	P2	2B	0,00
M01	1.1 - sostegno ad azioni di formazione professionale e acquisizione di competenze	O1 - Spesa pubblica totale	P3	3A	0,00
M01	1.1 - sostegno ad azioni di formazione professionale e acquisizione di competenze	O1 - Spesa pubblica totale	P4		0,00
M01	1.1 - sostegno ad azioni di formazione professionale e acquisizione di competenze	O1 - Spesa pubblica totale	P5	5C	0,00
M01	1.1 - sostegno ad azioni di formazione professionale e acquisizione di competenze	O1 - Spesa pubblica totale	P5	5D	0,00
M01	1.1 - sostegno ad azioni di formazione professionale e acquisizione di competenze	O1 - Spesa pubblica totale	P5	5E	0,00
M01	1.1 - sostegno ad azioni di formazione professionale e acquisizione di competenze	O1 - Spesa pubblica totale	P6	6A	0,00
M01	1.1 - sostegno ad azioni di formazione professionale e acquisizione di competenze	O1 - Spesa pubblica totale	P6	6B	0,00

	competenze				
M01	1.1 - sostegno ad azioni di formazione professionale e acquisizione di competenze	O1 - Spesa pubblica totale	P6	6C	0,00
M01	1.1 - sostegno ad azioni di formazione professionale e acquisizione di competenze	O1 - Spesa pubblica totale			0,00
M01	1.1 - sostegno ad azioni di formazione professionale e acquisizione di competenze	O3 - Numero di operazioni sovvenzionate	P2	2A	0,00
M01	1.1 - sostegno ad azioni di formazione professionale e acquisizione di competenze	O3 - Numero di operazioni sovvenzionate	P2	2B	0,00
M01	1.1 - sostegno ad azioni di formazione professionale e acquisizione di competenze	O3 - Numero di operazioni sovvenzionate	P3	3A	0,00
M01	1.1 - sostegno ad azioni di formazione professionale e acquisizione di competenze	O3 - Numero di operazioni sovvenzionate	P4		0,00
M01	1.1 - sostegno ad azioni di formazione professionale e acquisizione di competenze	O3 - Numero di operazioni sovvenzionate	P5	5C	0,00
M01	1.1 - sostegno ad azioni di formazione professionale e acquisizione di competenze	O3 - Numero di operazioni sovvenzionate	P5	5D	0,00
M01	1.1 - sostegno ad azioni di formazione professionale e acquisizione di competenze	O3 - Numero di operazioni sovvenzionate	P5	5E	0,00
M01	1.1 - sostegno ad azioni di formazione professionale e acquisizione di competenze	O3 - Numero di operazioni sovvenzionate	P6	6A	0,00
M01	1.1 - sostegno ad azioni di formazione professionale e acquisizione di competenze	O3 - Numero di operazioni sovvenzionate	P6	6B	0,00
M01	1.1 - sostegno ad azioni di formazione professionale e acquisizione di competenze	O3 - Numero di operazioni sovvenzionate	P6	6C	0,00
M01	1.1 - sostegno ad azioni di formazione professionale e acquisizione di competenze	O3 - Numero di operazioni sovvenzionate			0,00
M01	1.1 - sostegno ad azioni di formazione professionale e acquisizione di competenze	O11 - Numero di giorni di formazione impartita	P2	2A	0,00
M01	1.1 - sostegno ad azioni di formazione professionale e acquisizione di competenze	O11 - Numero di giorni di formazione impartita	P2	2B	0,00
M01	1.1 - sostegno ad azioni di formazione professionale e acquisizione di competenze	O11 - Numero di giorni di formazione impartita	P3	3A	0,00
M01	1.1 - sostegno ad azioni di formazione professionale e acquisizione di competenze	O11 - Numero di giorni di formazione impartita	P4		0,00
M01	1.1 - sostegno ad azioni di formazione professionale e acquisizione di competenze	O11 - Numero di giorni di formazione impartita	P5	5C	0,00
M01	1.1 - sostegno ad azioni di formazione professionale e acquisizione di competenze	O11 - Numero di giorni di formazione impartita	P5	5D	0,00
M01	1.1 - sostegno ad azioni di formazione professionale e acquisizione di competenze	O11 - Numero di giorni di formazione impartita	P5	5E	0,00
M01	1.1 - sostegno ad azioni di formazione professionale e acquisizione di competenze	O11 - Numero di giorni di formazione impartita	P6	6A	0,00
M01	1.1 - sostegno ad azioni di formazione professionale e acquisizione di competenze	O11 - Numero di giorni di formazione impartita	P6	6B	0,00

	competenze				
M01	1.1 - sostegno ad azioni di formazione professionale e acquisizione di competenze	O11 - Numero di giorni di formazione impartita	P6	6C	0,00
M01	1.1 - sostegno ad azioni di formazione professionale e acquisizione di competenze	O11 - Numero di giorni di formazione impartita			0,00
M01	1.1 - sostegno ad azioni di formazione professionale e acquisizione di competenze	O12 - Numero di partecipanti alla formazione	P2	2A	0,00
M01	1.1 - sostegno ad azioni di formazione professionale e acquisizione di competenze	O12 - Numero di partecipanti alla formazione	P2	2B	0,00
M01	1.1 - sostegno ad azioni di formazione professionale e acquisizione di competenze	O12 - Numero di partecipanti alla formazione	P3	3A	0,00
M01	1.1 - sostegno ad azioni di formazione professionale e acquisizione di competenze	O12 - Numero di partecipanti alla formazione	P4		0,00
M01	1.1 - sostegno ad azioni di formazione professionale e acquisizione di competenze	O12 - Numero di partecipanti alla formazione	P5	5C	0,00
M01	1.1 - sostegno ad azioni di formazione professionale e acquisizione di competenze	O12 - Numero di partecipanti alla formazione	P5	5D	0,00
M01	1.1 - sostegno ad azioni di formazione professionale e acquisizione di competenze	O12 - Numero di partecipanti alla formazione	P5	5E	0,00
M01	1.1 - sostegno ad azioni di formazione professionale e acquisizione di competenze	O12 - Numero di partecipanti alla formazione	P6	6A	0,00
M01	1.1 - sostegno ad azioni di formazione professionale e acquisizione di competenze	O12 - Numero di partecipanti alla formazione	P6	6B	0,00
M01	1.1 - sostegno ad azioni di formazione professionale e acquisizione di competenze	O12 - Numero di partecipanti alla formazione	P6	6C	0,00
M01	1.1 - sostegno ad azioni di formazione professionale e acquisizione di competenze	O12 - Numero di partecipanti alla formazione			0,00
M01	1.2 - Sostegno ad attività dimostrative e azioni di informazione	O3 - Numero di operazioni sovvenzionate	P2	2A	0,00
M01	1.2 - Sostegno ad attività dimostrative e azioni di informazione	O3 - Numero di operazioni sovvenzionate	P2	2B	0,00
M01	1.2 - Sostegno ad attività dimostrative e azioni di informazione	O3 - Numero di operazioni sovvenzionate	P3	3A	0,00
M01	1.2 - Sostegno ad attività dimostrative e azioni di informazione	O3 - Numero di operazioni sovvenzionate	P4		0,00
M01	1.2 - Sostegno ad attività dimostrative e azioni di informazione	O3 - Numero di operazioni sovvenzionate	P5	5C	0,00
M01	1.2 - Sostegno ad attività dimostrative e azioni di informazione	O3 - Numero di operazioni sovvenzionate	P5	5D	0,00
M01	1.2 - Sostegno ad attività dimostrative e azioni di informazione	O3 - Numero di operazioni sovvenzionate	P5	5E	0,00
M01	1.2 - Sostegno ad attività dimostrative e azioni di informazione	O3 - Numero di operazioni sovvenzionate	P6	6A	0,00
M01	1.2 - Sostegno ad attività dimostrative e azioni di informazione	O3 - Numero di operazioni sovvenzionate	P6	6B	0,00
M01	1.2 - Sostegno ad attività dimostrative e azioni di informazione	O3 - Numero di operazioni sovvenzionate	P6	6C	0,00
M01	1.2 - Sostegno ad attività dimostrative e azioni di informazione	O3 - Numero di operazioni sovvenzionate			0,00
M01	1.3 - sostegno a scambi interaziendali di breve durata nel settore agricolo e forestale, nonché a visite di aziende agricole e forestali	O3 - Numero di operazioni sovvenzionate	P2	2A	0,00
M01	1.3 - sostegno a scambi interaziendali di breve durata nel settore agricolo e forestale, nonché a visite di aziende agricole e forestali	O3 - Numero di operazioni sovvenzionate	P2	2B	0,00

M01	1.3 - sostegno a scambi interaziendali di breve durata nel settore agricolo e forestale, nonché a visite di aziende agricole e forestali	O3 - Numero di operazioni sovvenzionate	P3	3A	0,00
M01	1.3 - sostegno a scambi interaziendali di breve durata nel settore agricolo e forestale, nonché a visite di aziende agricole e forestali	O3 - Numero di operazioni sovvenzionate	P4		0,00
M01	1.3 - sostegno a scambi interaziendali di breve durata nel settore agricolo e forestale, nonché a visite di aziende agricole e forestali	O3 - Numero di operazioni sovvenzionate	P5	5C	0,00
M01	1.3 - sostegno a scambi interaziendali di breve durata nel settore agricolo e forestale, nonché a visite di aziende agricole e forestali	O3 - Numero di operazioni sovvenzionate	P5	5D	0,00
M01	1.3 - sostegno a scambi interaziendali di breve durata nel settore agricolo e forestale, nonché a visite di aziende agricole e forestali	O3 - Numero di operazioni sovvenzionate	P5	5E	0,00
M01	1.3 - sostegno a scambi interaziendali di breve durata nel settore agricolo e forestale, nonché a visite di aziende agricole e forestali	O3 - Numero di operazioni sovvenzionate	P6	6A	0,00
M01	1.3 - sostegno a scambi interaziendali di breve durata nel settore agricolo e forestale, nonché a visite di aziende agricole e forestali	O3 - Numero di operazioni sovvenzionate	P6	6B	0,00
M01	1.3 - sostegno a scambi interaziendali di breve durata nel settore agricolo e forestale, nonché a visite di aziende agricole e forestali	O3 - Numero di operazioni sovvenzionate	P6	6C	0,00
M01	1.3 - sostegno a scambi interaziendali di breve durata nel settore agricolo e forestale, nonché a visite di aziende agricole e forestali	O3 - Numero di operazioni sovvenzionate			0,00

11.b1.b) M02 - Servizi di consulenza, di sostituzione e di assistenza alla gestione delle aziende agricole (art. 15)

Misura	Sottomisura	Indicatore	Priorità	Aspetto specifico	B1: risultati realizzati (dato cumulativo 2014-2015)
M02		O1 - Spesa pubblica totale	P2	2A	0,00
M02		O1 - Spesa pubblica totale	P2	2B	0,00
M02		O1 - Spesa pubblica totale	P3	3A	0,00
M02		O1 - Spesa pubblica totale	P4		0,00
M02		O1 - Spesa pubblica totale	P5	5C	0,00
M02		O1 - Spesa pubblica totale	P5	5D	0,00
M02		O1 - Spesa pubblica totale	P5	5E	0,00
M02		O1 - Spesa pubblica totale	P6	6A	0,00
M02		O1 - Spesa pubblica totale	P6	6B	0,00
M02		O1 - Spesa pubblica totale	P6	6C	0,00
M02		O1 - Spesa pubblica totale			0,00
M02	2.1 - sostegno allo scopo di aiutare gli aventi diritto ad avvalersi di servizi di consulenza	O3 - Numero di operazioni sovvenzionate	P2	2A	0,00
M02	2.1 - sostegno allo scopo di aiutare gli aventi diritto ad avvalersi di servizi di consulenza	O3 - Numero di operazioni sovvenzionate	P2	2B	0,00
M02	2.1 - sostegno allo scopo di aiutare gli aventi diritto ad avvalersi di servizi di consulenza	O3 - Numero di operazioni sovvenzionate	P3	3A	0,00
M02	2.1 - sostegno allo scopo di aiutare gli aventi diritto ad avvalersi di servizi di consulenza	O3 - Numero di operazioni sovvenzionate	P4		0,00
M02	2.1 - sostegno allo scopo di aiutare gli aventi diritto ad avvalersi di servizi di consulenza	O3 - Numero di operazioni sovvenzionate	P5	5C	0,00
M02	2.1 - sostegno allo scopo di aiutare gli aventi diritto ad avvalersi di servizi di consulenza	O3 - Numero di operazioni sovvenzionate	P5	5D	0,00
M02	2.1 - sostegno allo scopo di aiutare gli aventi diritto ad avvalersi di servizi di consulenza	O3 - Numero di operazioni sovvenzionate	P5	5E	0,00
M02	2.1 - sostegno allo scopo di aiutare gli aventi diritto ad avvalersi di servizi di consulenza	O3 - Numero di operazioni sovvenzionate	P6	6A	0,00
M02	2.1 - sostegno allo scopo di aiutare gli aventi diritto ad avvalersi di servizi di consulenza	O3 - Numero di operazioni sovvenzionate	P6	6B	0,00
M02	2.1 - sostegno allo scopo di aiutare gli aventi diritto ad avvalersi di servizi di consulenza	O3 - Numero di operazioni sovvenzionate	P6	6C	0,00
M02	2.1 - sostegno allo scopo di aiutare gli aventi diritto ad avvalersi di servizi di consulenza	O3 - Numero di operazioni sovvenzionate			0,00

M02	2.1 - sostegno allo scopo di aiutare gli aventi diritto ad avvalersi di servizi di consulenza	O13 - Numero di beneficiari che hanno ricevuto una consulenza	P2	2A	0,00
M02	2.1 - sostegno allo scopo di aiutare gli aventi diritto ad avvalersi di servizi di consulenza	O13 - Numero di beneficiari che hanno ricevuto una consulenza	P2	2B	0,00
M02	2.1 - sostegno allo scopo di aiutare gli aventi diritto ad avvalersi di servizi di consulenza	O13 - Numero di beneficiari che hanno ricevuto una consulenza	P3	3A	0,00
M02	2.1 - sostegno allo scopo di aiutare gli aventi diritto ad avvalersi di servizi di consulenza	O13 - Numero di beneficiari che hanno ricevuto una consulenza	P4		0,00
M02	2.1 - sostegno allo scopo di aiutare gli aventi diritto ad avvalersi di servizi di consulenza	O13 - Numero di beneficiari che hanno ricevuto una consulenza	P5	5C	0,00
M02	2.1 - sostegno allo scopo di aiutare gli aventi diritto ad avvalersi di servizi di consulenza	O13 - Numero di beneficiari che hanno ricevuto una consulenza	P5	5D	0,00
M02	2.1 - sostegno allo scopo di aiutare gli aventi diritto ad avvalersi di servizi di consulenza	O13 - Numero di beneficiari che hanno ricevuto una consulenza	P5	5E	0,00
M02	2.1 - sostegno allo scopo di aiutare gli aventi diritto ad avvalersi di servizi di consulenza	O13 - Numero di beneficiari che hanno ricevuto una consulenza	P6	6A	0,00
M02	2.1 - sostegno allo scopo di aiutare gli aventi diritto ad avvalersi di servizi di consulenza	O13 - Numero di beneficiari che hanno ricevuto una consulenza	P6	6B	0,00
M02	2.1 - sostegno allo scopo di aiutare gli aventi diritto ad avvalersi di servizi di consulenza	O13 - Numero di beneficiari che hanno ricevuto una consulenza	P6	6C	0,00
M02	2.1 - sostegno allo scopo di aiutare gli aventi diritto ad avvalersi di servizi di consulenza	O13 - Numero di beneficiari che hanno ricevuto una consulenza			0,00
M02	2.2 - sostegno per l'avviamento di servizi di consulenza aziendale, di sostituzione e di assistenza alla gestione delle aziende agricole, nonché di servizi di consulenza forestale	O3 - Numero di operazioni sovvenzionate	P2	2A	0,00
M02	2.2 - sostegno per l'avviamento di servizi di consulenza aziendale, di sostituzione e di assistenza alla gestione delle aziende agricole, nonché di servizi di consulenza forestale	O3 - Numero di operazioni sovvenzionate	P2	2B	0,00
M02	2.2 - sostegno per l'avviamento di servizi di consulenza aziendale, di sostituzione e di assistenza alla gestione delle aziende agricole, nonché di servizi di consulenza forestale	O3 - Numero di operazioni sovvenzionate	P3	3A	0,00
M02	2.2 - sostegno per l'avviamento di servizi di consulenza aziendale, di sostituzione e di assistenza alla gestione delle aziende agricole, nonché di servizi di consulenza forestale	O3 - Numero di operazioni sovvenzionate	P4		0,00
M02	2.2 - sostegno per l'avviamento di servizi di consulenza aziendale, di sostituzione e di assistenza alla gestione delle aziende agricole, nonché di servizi di consulenza forestale	O3 - Numero di operazioni sovvenzionate	P5	5C	0,00
M02	2.2 - sostegno per l'avviamento di servizi di consulenza aziendale, di sostituzione e di assistenza alla gestione delle aziende agricole, nonché di servizi di consulenza forestale	O3 - Numero di operazioni sovvenzionate	P5	5D	0,00
M02	2.2 - sostegno per l'avviamento di servizi di consulenza aziendale, di sostituzione e di assistenza alla gestione delle aziende agricole, nonché di servizi di consulenza forestale	O3 - Numero di operazioni sovvenzionate	P5	5E	0,00
M02	2.2 - sostegno per l'avviamento di servizi di consulenza aziendale, di sostituzione e di assistenza alla gestione delle aziende agricole, nonché di servizi di consulenza forestale	O3 - Numero di operazioni sovvenzionate	P6	6A	0,00

M02	2.2 - sostegno per l'avviamento di servizi di consulenza aziendale, di sostituzione e di assistenza alla gestione delle aziende agricole, nonché di servizi di consulenza forestale	O3 - Numero di operazioni sovvenzionate	P6	6B	0,00
M02	2.2 - sostegno per l'avviamento di servizi di consulenza aziendale, di sostituzione e di assistenza alla gestione delle aziende agricole, nonché di servizi di consulenza forestale	O3 - Numero di operazioni sovvenzionate	P6	6C	0,00
M02	2.2 - sostegno per l'avviamento di servizi di consulenza aziendale, di sostituzione e di assistenza alla gestione delle aziende agricole, nonché di servizi di consulenza forestale	O3 - Numero di operazioni sovvenzionate			0,00
M02	2.3 - sostegno alla formazione dei consulenti	O3 - Numero di operazioni sovvenzionate	P2	2A	0,00
M02	2.3 - sostegno alla formazione dei consulenti	O3 - Numero di operazioni sovvenzionate	P2	2B	0,00
M02	2.3 - sostegno alla formazione dei consulenti	O3 - Numero di operazioni sovvenzionate	P3	3A	0,00
M02	2.3 - sostegno alla formazione dei consulenti	O3 - Numero di operazioni sovvenzionate	P4		0,00
M02	2.3 - sostegno alla formazione dei consulenti	O3 - Numero di operazioni sovvenzionate	P5	5C	0,00
M02	2.3 - sostegno alla formazione dei consulenti	O3 - Numero di operazioni sovvenzionate	P5	5D	0,00
M02	2.3 - sostegno alla formazione dei consulenti	O3 - Numero di operazioni sovvenzionate	P5	5E	0,00
M02	2.3 - sostegno alla formazione dei consulenti	O3 - Numero di operazioni sovvenzionate	P6	6A	0,00
M02	2.3 - sostegno alla formazione dei consulenti	O3 - Numero di operazioni sovvenzionate	P6	6B	0,00
M02	2.3 - sostegno alla formazione dei consulenti	O3 - Numero di operazioni sovvenzionate	P6	6C	0,00
M02	2.3 - sostegno alla formazione dei consulenti	O3 - Numero di operazioni sovvenzionate			0,00
M02	2.3 - sostegno alla formazione dei consulenti	O14 - Numero di consulenti formati	P2	2A	0,00
M02	2.3 - sostegno alla formazione dei consulenti	O14 - Numero di consulenti formati	P2	2B	0,00
M02	2.3 - sostegno alla formazione dei consulenti	O14 - Numero di consulenti formati	P3	3A	0,00
M02	2.3 - sostegno alla formazione dei consulenti	O14 - Numero di consulenti formati	P4		0,00
M02	2.3 - sostegno alla formazione dei consulenti	O14 - Numero di consulenti formati	P5	5C	0,00
M02	2.3 - sostegno alla formazione dei consulenti	O14 - Numero di consulenti formati	P5	5D	0,00
M02	2.3 - sostegno alla formazione dei consulenti	O14 - Numero di consulenti formati	P5	5E	0,00
M02	2.3 - sostegno alla formazione dei consulenti	O14 - Numero di consulenti formati	P6	6A	0,00
M02	2.3 - sostegno alla formazione dei consulenti	O14 - Numero di consulenti formati	P6	6B	0,00
M02	2.3 - sostegno alla formazione dei consulenti	O14 - Numero di consulenti formati	P6	6C	0,00
M02	2.3 - sostegno alla formazione dei consulenti	O14 - Numero di consulenti formati			0,00

11.b1.c) M04 - Investimenti in immobilizzazioni materiali (art. 17)

Misura	Sottomisura	Indicatore	Dimensione 1	Priorità	Aspetto specifico	B1: risultati realizzati (dato cumulativo 2014-2015)
M04		O1 - Spesa pubblica totale		P2	2A	0,00
M04		O1 - Spesa pubblica totale		P3	3A	0,00
M04		O1 - Spesa pubblica totale		P4		0,00
M04		O1 - Spesa pubblica totale				0,00
M04		O1 - Spesa pubblica totale	di cui strumenti finanziari	P2	2A	0,00
M04		O1 - Spesa pubblica totale	di cui strumenti finanziari	P3	3A	0,00
M04		O1 - Spesa pubblica totale	di cui strumenti finanziari	P4		0,00
M04		O1 - Spesa pubblica totale	di cui strumenti finanziari			0,00
M04		O2 - Investimenti totali		P2	2A	0,00
M04		O2 - Investimenti totali		P3	3A	0,00
M04		O2 - Investimenti totali		P4		0,00
M04		O2 - Investimenti totali				0,00
M04		O3 - Numero di operazioni sovvenzionate	di cui strumenti finanziari	P2	2A	0,00
M04		O3 - Numero di operazioni sovvenzionate	di cui strumenti finanziari	P3	3A	0,00
M04		O3 - Numero di operazioni sovvenzionate	di cui strumenti finanziari	P4		0,00
M04		O3 - Numero di operazioni sovvenzionate	di cui strumenti finanziari			0,00
M04	4.1 - sostegno a investimenti nelle aziende agricole	O1 - Spesa pubblica totale		P2	2A	0,00
M04	4.1 - sostegno a investimenti nelle aziende agricole	O1 - Spesa pubblica totale		P3	3A	0,00
M04	4.1 - sostegno a investimenti nelle aziende agricole	O1 - Spesa pubblica totale		P4		0,00
M04	4.1 - sostegno a investimenti nelle aziende agricole	O1 - Spesa pubblica totale				0,00
M04	4.1 - sostegno a investimenti nelle aziende agricole	O3 - Numero di operazioni sovvenzionate		P2	2A	0,00
M04	4.1 - sostegno a investimenti nelle aziende agricole	O3 - Numero di operazioni sovvenzionate		P3	3A	0,00
M04	4.1 - sostegno a investimenti nelle aziende agricole	O3 - Numero di operazioni sovvenzionate		P4		0,00
M04	4.1 - sostegno a investimenti nelle aziende agricole	O3 - Numero di operazioni sovvenzionate				0,00
M04	4.1 - sostegno a investimenti nelle aziende agricole	O4 - Numero di aziende agricole/beneficiari che hanno fruito di un sostegno		P2	2A	0,00
M04	4.1 - sostegno a investimenti nelle aziende agricole	O4 - Numero di aziende agricole/beneficiari che hanno fruito di un sostegno		P3	3A	0,00

M04	4.1 - sostegno a investimenti nelle aziende agricole	O4 - Numero di aziende agricole/beneficiari che hanno fruito di un sostegno		P4			0,00
M04	4.1 - sostegno a investimenti nelle aziende agricole	O4 - Numero di aziende agricole/beneficiari che hanno fruito di un sostegno					0,00
M04	4.1 - sostegno a investimenti nelle aziende agricole	O4 - Numero di aziende agricole/beneficiari che hanno fruito di un sostegno	di cui strumenti finanziari	P2	2A		0,00
M04	4.1 - sostegno a investimenti nelle aziende agricole	O4 - Numero di aziende agricole/beneficiari che hanno fruito di un sostegno	di cui strumenti finanziari	P3	3A		0,00
M04	4.1 - sostegno a investimenti nelle aziende agricole	O4 - Numero di aziende agricole/beneficiari che hanno fruito di un sostegno	di cui strumenti finanziari	P4			0,00
M04	4.1 - sostegno a investimenti nelle aziende agricole	O4 - Numero di aziende agricole/beneficiari che hanno fruito di un sostegno	di cui strumenti finanziari				0,00
M04	4.2 - sostegno a investimenti a favore della trasformazione/commercializzazione e/o dello sviluppo dei prodotti agricoli	O1 - Spesa pubblica totale		P2	2A		0,00
M04	4.2 - sostegno a investimenti a favore della trasformazione/commercializzazione e/o dello sviluppo dei prodotti agricoli	O1 - Spesa pubblica totale		P3	3A		0,00
M04	4.2 - sostegno a investimenti a favore della trasformazione/commercializzazione e/o dello sviluppo dei prodotti agricoli	O1 - Spesa pubblica totale		P4			0,00
M04	4.2 - sostegno a investimenti a favore della trasformazione/commercializzazione e/o dello sviluppo dei prodotti agricoli	O1 - Spesa pubblica totale					0,00
M04	4.2 - sostegno a investimenti a favore della trasformazione/commercializzazione e/o dello sviluppo dei prodotti agricoli	O3 - Numero di operazioni sovvenzionate		P2	2A		0,00
M04	4.2 - sostegno a investimenti a favore della trasformazione/commercializzazione e/o dello sviluppo dei prodotti agricoli	O3 - Numero di operazioni sovvenzionate		P3	3A		0,00
M04	4.2 - sostegno a investimenti a favore della trasformazione/commercializzazione e/o dello sviluppo dei prodotti agricoli	O3 - Numero di operazioni sovvenzionate		P4			0,00
M04	4.2 - sostegno a investimenti a favore della trasformazione/commercializzazione e/o dello sviluppo dei prodotti agricoli	O3 - Numero di operazioni sovvenzionate					0,00
M04	4.3 - Sostegno a investimenti nell'infrastruttura necessaria allo sviluppo, all'ammodernamento e all'adeguamento dell'agricoltura e della silvicoltura	O1 - Spesa pubblica totale		P2	2A		0,00
M04	4.3 - Sostegno a investimenti nell'infrastruttura necessaria allo sviluppo, all'ammodernamento e all'adeguamento dell'agricoltura e della silvicoltura	O1 - Spesa pubblica totale		P3	3A		0,00
M04	4.3 - Sostegno a investimenti nell'infrastruttura necessaria allo sviluppo, all'ammodernamento e all'adeguamento dell'agricoltura e della silvicoltura	O1 - Spesa pubblica totale		P4			0,00
M04	4.3 - Sostegno a investimenti nell'infrastruttura necessaria allo sviluppo, all'ammodernamento e all'adeguamento dell'agricoltura e della silvicoltura	O1 - Spesa pubblica totale					0,00

M04	4.3 - Sostegno a investimenti nell'infrastruttura necessaria allo sviluppo, all'ammodernamento e all'adeguamento dell'agricoltura e della silvicoltura	O3 - Numero di operazioni sovvenzionate	P2	2A	0,00
M04	4.3 - Sostegno a investimenti nell'infrastruttura necessaria allo sviluppo, all'ammodernamento e all'adeguamento dell'agricoltura e della silvicoltura	O3 - Numero di operazioni sovvenzionate	P3	3A	0,00
M04	4.3 - Sostegno a investimenti nell'infrastruttura necessaria allo sviluppo, all'ammodernamento e all'adeguamento dell'agricoltura e della silvicoltura	O3 - Numero di operazioni sovvenzionate	P4		0,00
M04	4.3 - Sostegno a investimenti nell'infrastruttura necessaria allo sviluppo, all'ammodernamento e all'adeguamento dell'agricoltura e della silvicoltura	O3 - Numero di operazioni sovvenzionate			0,00
M04	4.4 - sostegno a investimenti non produttivi connessi all'adempimento degli obiettivi agro-climatico-ambientali	O1 - Spesa pubblica totale	P2	2A	0,00
M04	4.4 - sostegno a investimenti non produttivi connessi all'adempimento degli obiettivi agro-climatico-ambientali	O1 - Spesa pubblica totale	P3	3A	0,00
M04	4.4 - sostegno a investimenti non produttivi connessi all'adempimento degli obiettivi agro-climatico-ambientali	O1 - Spesa pubblica totale	P4		0,00
M04	4.4 - sostegno a investimenti non produttivi connessi all'adempimento degli obiettivi agro-climatico-ambientali	O1 - Spesa pubblica totale			0,00
M04	4.4 - sostegno a investimenti non produttivi connessi all'adempimento degli obiettivi agro-climatico-ambientali	O3 - Numero di operazioni sovvenzionate	P2	2A	0,00
M04	4.4 - sostegno a investimenti non produttivi connessi all'adempimento degli obiettivi agro-climatico-ambientali	O3 - Numero di operazioni sovvenzionate	P3	3A	0,00
M04	4.4 - sostegno a investimenti non produttivi connessi all'adempimento degli obiettivi agro-climatico-ambientali	O3 - Numero di operazioni sovvenzionate	P4		0,00
M04	4.4 - sostegno a investimenti non produttivi connessi all'adempimento degli obiettivi agro-climatico-ambientali	O3 - Numero di operazioni sovvenzionate			0,00

11.b1.d) M05 - Ripristino del potenziale produttivo agricolo danneggiato da calamità naturali e da eventi catastrofici e introduzione di adeguate misure di prevenzione (articolo 18)

Misura	Sottomisura	Indicatore	Dimensione 1	Priorità	Aspetto specifico	B1: risultati realizzati (dato cumulativo 2014-2015)
M05		O1 - Spesa pubblica totale		P3	3B	0,00
M05		O1 - Spesa pubblica totale				0,00
M05		O2 - Investimenti totali		P3	3B	0,00
M05		O2 - Investimenti totali				0,00
M05	5.1 - sostegno a investimenti in azioni di prevenzione volte a ridurre le conseguenze di probabili calamità naturali, avversità atmosferiche ed eventi catastrofici	O4 - Numero di aziende agricole/beneficiari che hanno fruito di un sostegno	imprenditori agricoli	P3	3B	0,00
M05	5.1 - sostegno a investimenti in azioni di prevenzione volte a ridurre le conseguenze di probabili calamità naturali, avversità atmosferiche ed eventi catastrofici	O4 - Numero di aziende agricole/beneficiari che hanno fruito di un sostegno	imprenditori agricoli			0,00
M05	5.1 - sostegno a investimenti in azioni di prevenzione volte a ridurre le conseguenze di probabili calamità naturali, avversità atmosferiche ed eventi catastrofici	O4 - Numero di aziende agricole/beneficiari che hanno fruito di un sostegno	altro (enti pubblici)	P3	3B	0,00
M05	5.1 - sostegno a investimenti in azioni di prevenzione volte a ridurre le conseguenze di probabili calamità naturali, avversità atmosferiche ed eventi catastrofici	O4 - Numero di aziende agricole/beneficiari che hanno fruito di un sostegno	altro (enti pubblici)			0,00
M05	5.2 - sostegno a investimenti per il ripristino dei terreni agricoli e del potenziale produttivo danneggiati da calamità naturali, avversità atmosferiche ed eventi catastrofici	O4 - Numero di aziende agricole/beneficiari che hanno fruito di un sostegno	imprenditori agricoli	P3	3B	0,00
M05	5.2 - sostegno a investimenti per il ripristino dei terreni agricoli e del potenziale produttivo danneggiati da calamità naturali, avversità atmosferiche ed eventi catastrofici	O4 - Numero di aziende agricole/beneficiari che hanno fruito di un sostegno	imprenditori agricoli			0,00
M05	5.2 - sostegno a investimenti per il ripristino dei terreni agricoli e del potenziale produttivo danneggiati da calamità naturali, avversità atmosferiche ed eventi catastrofici	O4 - Numero di aziende agricole/beneficiari che hanno fruito di un sostegno	altro (enti pubblici)	P3	3B	0,00
M05	5.2 - sostegno a investimenti per il ripristino dei terreni agricoli e del potenziale produttivo danneggiati da calamità naturali, avversità atmosferiche ed eventi catastrofici	O4 - Numero di aziende agricole/beneficiari che hanno fruito di un sostegno	altro (enti pubblici)			0,00

	atmosferiche ed eventi catastrofici								
--	-------------------------------------	--	--	--	--	--	--	--	--

11.b1.e) M06 - Sviluppo delle aziende agricole e delle imprese (art. 19)

Misura	Sottomisura	Indicatore	Dimensione 1	Priorità	Aspetto specifico	B1: risultati realizzati (dato cumulativo 2014-2015)
M06		O1 - Spesa pubblica totale		P2	2A	0,00
M06		O1 - Spesa pubblica totale		P2	2B	0,00
M06		O1 - Spesa pubblica totale		P6	6A	0,00
M06		O1 - Spesa pubblica totale				0,00
M06		O1 - Spesa pubblica totale	di cui strumenti finanziari	P2	2A	0,00
M06		O1 - Spesa pubblica totale	di cui strumenti finanziari	P2	2B	0,00
M06		O1 - Spesa pubblica totale	di cui strumenti finanziari	P6	6A	0,00
M06		O1 - Spesa pubblica totale	di cui strumenti finanziari			0,00
M06		O2 - Investimenti totali		P2	2A	0,00
M06		O2 - Investimenti totali		P2	2B	0,00
M06		O2 - Investimenti totali		P6	6A	0,00
M06		O2 - Investimenti totali				0,00
M06		O3 - Numero di operazioni sovvenzionate		P2	2A	0,00
M06		O3 - Numero di operazioni sovvenzionate		P2	2B	0,00
M06		O3 - Numero di operazioni sovvenzionate		P6	6A	0,00
M06		O3 - Numero di operazioni sovvenzionate				0,00
M06		O4 - Numero di aziende agricole/beneficiari che hanno fruito di un sostegno	di cui strumenti finanziari	P2	2A	0,00
M06		O4 - Numero di aziende agricole/beneficiari che hanno fruito di un sostegno	di cui strumenti finanziari	P2	2B	0,00
M06		O4 - Numero di aziende agricole/beneficiari che hanno fruito di un sostegno	di cui strumenti finanziari	P6	6A	0,00
M06		O4 - Numero di aziende agricole/beneficiari che hanno fruito di un sostegno	di cui strumenti finanziari			0,00
M06	6.1 - aiuti all'avviamento di imprese per i giovani agricoltori	O1 - Spesa pubblica totale		P2	2A	0,00
M06	6.1 - aiuti all'avviamento di imprese per i giovani agricoltori	O1 - Spesa pubblica totale		P2	2B	0,00
M06	6.1 - aiuti all'avviamento di imprese per i giovani agricoltori	O1 - Spesa pubblica totale		P6	6A	0,00
M06	6.1 - aiuti all'avviamento di imprese per i giovani	O1 - Spesa pubblica totale				0,00

	agricoltori					
M06	6.1 - aiuti all'avviamento di imprese per i giovani agricoltori	O4 - Numero di aziende agricole/beneficiari che hanno fruito di un sostegno		P2	2A	0,00
M06	6.1 - aiuti all'avviamento di imprese per i giovani agricoltori	O4 - Numero di aziende agricole/beneficiari che hanno fruito di un sostegno		P2	2B	0,00
M06	6.1 - aiuti all'avviamento di imprese per i giovani agricoltori	O4 - Numero di aziende agricole/beneficiari che hanno fruito di un sostegno		P6	6A	0,00
M06	6.1 - aiuti all'avviamento di imprese per i giovani agricoltori	O4 - Numero di aziende agricole/beneficiari che hanno fruito di un sostegno				0,00
M06	6.2 - Aiuti all'avviamento di attività imprenditoriali per attività extra-agricole nelle zone rurali	O1 - Spesa pubblica totale		P2	2A	0,00
M06	6.2 - Aiuti all'avviamento di attività imprenditoriali per attività extra-agricole nelle zone rurali	O1 - Spesa pubblica totale		P2	2B	0,00
M06	6.2 - Aiuti all'avviamento di attività imprenditoriali per attività extra-agricole nelle zone rurali	O1 - Spesa pubblica totale		P6	6A	0,00
M06	6.2 - Aiuti all'avviamento di attività imprenditoriali per attività extra-agricole nelle zone rurali	O1 - Spesa pubblica totale				0,00
M06	6.2 - Aiuti all'avviamento di attività imprenditoriali per attività extra-agricole nelle zone rurali	O4 - Numero di aziende agricole/beneficiari che hanno fruito di un sostegno		P2	2A	0,00
M06	6.2 - Aiuti all'avviamento di attività imprenditoriali per attività extra-agricole nelle zone rurali	O4 - Numero di aziende agricole/beneficiari che hanno fruito di un sostegno		P2	2B	0,00
M06	6.2 - Aiuti all'avviamento di attività imprenditoriali per attività extra-agricole nelle zone rurali	O4 - Numero di aziende agricole/beneficiari che hanno fruito di un sostegno		P6	6A	0,00
M06	6.2 - Aiuti all'avviamento di attività imprenditoriali per attività extra-agricole nelle zone rurali	O4 - Numero di aziende agricole/beneficiari che hanno fruito di un sostegno				0,00
M06	6.3 - Aiuti all'avviamento di attività imprenditoriali per lo sviluppo delle piccole aziende agricole	O1 - Spesa pubblica totale		P2	2A	0,00
M06	6.3 - Aiuti all'avviamento di attività imprenditoriali per lo sviluppo delle piccole aziende agricole	O1 - Spesa pubblica totale		P2	2B	0,00
M06	6.3 - Aiuti all'avviamento di attività imprenditoriali per lo sviluppo delle piccole aziende agricole	O1 - Spesa pubblica totale		P6	6A	0,00
M06	6.3 - Aiuti all'avviamento di attività imprenditoriali per lo sviluppo delle piccole aziende agricole	O1 - Spesa pubblica totale				0,00
M06	6.3 - Aiuti all'avviamento di attività imprenditoriali per lo sviluppo delle piccole aziende agricole	O4 - Numero di aziende agricole/beneficiari che hanno fruito di un sostegno		P2	2A	0,00
M06	6.3 - Aiuti all'avviamento di attività imprenditoriali per lo sviluppo delle piccole aziende agricole	O4 - Numero di aziende agricole/beneficiari che hanno fruito di un sostegno		P2	2B	0,00
M06	6.3 - Aiuti all'avviamento di attività imprenditoriali per lo sviluppo delle piccole aziende agricole	O4 - Numero di aziende agricole/beneficiari che hanno fruito di un sostegno		P6	6A	0,00
M06	6.3 - Aiuti all'avviamento di attività imprenditoriali per lo sviluppo delle piccole aziende agricole	O4 - Numero di aziende agricole/beneficiari che hanno fruito di un sostegno				0,00

M06	6.4 - sostegno a investimenti nella creazione e nello sviluppo di attività extra-agricole	O1 - Spesa pubblica totale		P2	2A	0,00
M06	6.4 - sostegno a investimenti nella creazione e nello sviluppo di attività extra-agricole	O1 - Spesa pubblica totale		P2	2B	0,00
M06	6.4 - sostegno a investimenti nella creazione e nello sviluppo di attività extra-agricole	O1 - Spesa pubblica totale		P6	6A	0,00
M06	6.4 - sostegno a investimenti nella creazione e nello sviluppo di attività extra-agricole	O1 - Spesa pubblica totale				0,00
M06	6.4 - sostegno a investimenti nella creazione e nello sviluppo di attività extra-agricole	O4 - Numero di aziende agricole/beneficiari che hanno fruito di un sostegno		P2	2A	0,00
M06	6.4 - sostegno a investimenti nella creazione e nello sviluppo di attività extra-agricole	O4 - Numero di aziende agricole/beneficiari che hanno fruito di un sostegno		P2	2B	0,00
M06	6.4 - sostegno a investimenti nella creazione e nello sviluppo di attività extra-agricole	O4 - Numero di aziende agricole/beneficiari che hanno fruito di un sostegno		P6	6A	0,00
M06	6.4 - sostegno a investimenti nella creazione e nello sviluppo di attività extra-agricole	O4 - Numero di aziende agricole/beneficiari che hanno fruito di un sostegno				0,00
M06	6.5 - pagamenti agli agricoltori ammissibili al regime per i piccoli agricoltori che cedono permanentemente la propria azienda ad un altro agricoltore	O1 - Spesa pubblica totale		P2	2A	0,00
M06	6.5 - pagamenti agli agricoltori ammissibili al regime per i piccoli agricoltori che cedono permanentemente la propria azienda ad un altro agricoltore	O1 - Spesa pubblica totale		P2	2B	0,00
M06	6.5 - pagamenti agli agricoltori ammissibili al regime per i piccoli agricoltori che cedono permanentemente la propria azienda ad un altro agricoltore	O1 - Spesa pubblica totale		P6	6A	0,00
M06	6.5 - pagamenti agli agricoltori ammissibili al regime per i piccoli agricoltori che cedono permanentemente la propria azienda ad un altro agricoltore	O1 - Spesa pubblica totale				0,00
M06	6.5 - pagamenti agli agricoltori ammissibili al regime per i piccoli agricoltori che cedono permanentemente la propria azienda ad un altro agricoltore	O4 - Numero di aziende agricole/beneficiari che hanno fruito di un sostegno		P2	2A	0,00
M06	6.5 - pagamenti agli agricoltori ammissibili al regime per i piccoli agricoltori che cedono permanentemente la propria azienda ad un altro agricoltore	O4 - Numero di aziende agricole/beneficiari che hanno fruito di un sostegno		P2	2B	0,00
M06	6.5 - pagamenti agli agricoltori ammissibili al regime per i piccoli agricoltori che cedono permanentemente la propria azienda ad un altro agricoltore	O4 - Numero di aziende agricole/beneficiari che hanno fruito di un sostegno		P6	6A	0,00
M06	6.5 - pagamenti agli agricoltori ammissibili al regime per i piccoli agricoltori che cedono permanentemente la propria azienda ad un altro agricoltore	O4 - Numero di aziende agricole/beneficiari che hanno fruito di un sostegno				0,00

11.b1.d) M07 - Servizi di base e rinnovamento dei villaggi nelle zone rurali (Art. 20)

Misura	Sottomisura	Indicatore	Dimensione 1	Priorità	Aspetto specifico	B1: risultati realizzati (dato cumulativo 2014-2015)
M07		O1 - Spesa pubblica totale		P5	5C	0,00
M07		O1 - Spesa pubblica totale		P6	6B	0,00
M07		O1 - Spesa pubblica totale		P6	6C	0,00
M07		O1 - Spesa pubblica totale				0,00
M07		O1 - Spesa pubblica totale	di cui strumenti finanziari	P5	5C	0,00
M07		O1 - Spesa pubblica totale	di cui strumenti finanziari	P6	6B	0,00
M07		O1 - Spesa pubblica totale	di cui strumenti finanziari	P6	6C	0,00
M07		O1 - Spesa pubblica totale	di cui strumenti finanziari			0,00
M07		O3 - Numero di operazioni sovvenzionate	di cui strumenti finanziari	P5	5C	0,00
M07		O3 - Numero di operazioni sovvenzionate	di cui strumenti finanziari	P6	6B	0,00
M07		O3 - Numero di operazioni sovvenzionate	di cui strumenti finanziari	P6	6C	0,00
M07		O3 - Numero di operazioni sovvenzionate	di cui strumenti finanziari			0,00
M07	7.1 - sostegno per la stesura e l'aggiornamento di piani di sviluppo dei comuni e dei villaggi situati nelle zone rurali e dei servizi comunali di base, nonché di piani di tutela e di gestione dei siti N2000 e di altre zone ad alto valore naturalistico	O1 - Spesa pubblica totale		P5	5C	0,00
M07	7.6 - sostegno per studi/investimenti relativi alla manutenzione, al restauro e alla riqualificazione del patrimonio culturale e naturale dei villaggi, del paesaggio rurale e dei siti ad alto valore naturalistico, compresi gli aspetti socioeconomici di tali attività, nonché azioni di sensibilizzazione in materia di ambiente					
M07	7.1 - sostegno per la stesura e l'aggiornamento di piani di sviluppo dei comuni e dei villaggi situati nelle zone rurali e dei servizi comunali di base, nonché di piani di tutela e di gestione dei siti N2000 e di altre zone ad alto valore naturalistico	O1 - Spesa pubblica totale		P6	6B	0,00
M07	7.6 - sostegno per studi/investimenti relativi alla manutenzione, al restauro e alla riqualificazione del patrimonio culturale e naturale dei villaggi, del paesaggio rurale e dei siti ad alto valore naturalistico, compresi gli aspetti socioeconomici di tali attività, nonché azioni di sensibilizzazione in materia di ambiente					

	materia di ambiente					
	7.1 - sostegno per la stesura e l'aggiornamento di piani di sviluppo dei comuni e dei villaggi situati nelle zone rurali e dei servizi comunali di base, nonché di piani di tutela e di gestione dei siti N2000 e di altre zone ad alto valore naturalistico					
M07	7.6 - sostegno per studi/investimenti relativi alla manutenzione, al restauro e alla riqualificazione del patrimonio culturale e naturale dei villaggi, del paesaggio rurale e dei siti ad alto valore naturalistico, compresi gli aspetti socioeconomici di tali attività, nonché azioni di sensibilizzazione in materia di ambiente	O1 - Spesa pubblica totale		P6	6C	0,00
M07	7.1 - sostegno per la stesura e l'aggiornamento di piani di sviluppo dei comuni e dei villaggi situati nelle zone rurali e dei servizi comunali di base, nonché di piani di tutela e di gestione dei siti N2000 e di altre zone ad alto valore naturalistico					
M07	7.6 - sostegno per studi/investimenti relativi alla manutenzione, al restauro e alla riqualificazione del patrimonio culturale e naturale dei villaggi, del paesaggio rurale e dei siti ad alto valore naturalistico, compresi gli aspetti socioeconomici di tali attività, nonché azioni di sensibilizzazione in materia di ambiente	O1 - Spesa pubblica totale				0,00
M07	7.1 - sostegno per la stesura e l'aggiornamento di piani di sviluppo dei comuni e dei villaggi situati nelle zone rurali e dei servizi comunali di base, nonché di piani di tutela e di gestione dei siti N2000 e di altre zone ad alto valore naturalistico					
M07	7.1 - sostegno per la stesura e l'aggiornamento di piani di sviluppo dei comuni e dei villaggi situati nelle zone rurali e dei servizi comunali di base, nonché di piani di tutela e di gestione dei siti N2000 e di altre zone ad alto valore naturalistico	O3 - Numero di operazioni sovvenzionate	Piani di gestione N2000/zone ad AVN	P5	5C	0,00
M07	7.1 - sostegno per la stesura e l'aggiornamento di piani di sviluppo dei comuni e dei villaggi situati nelle zone rurali e dei servizi comunali di base, nonché di piani di tutela e di gestione dei siti N2000 e di altre zone ad alto valore naturalistico	O3 - Numero di operazioni sovvenzionate	Piani di gestione N2000/zone ad AVN	P6	6B	0,00
M07	7.1 - sostegno per la stesura e l'aggiornamento di piani di sviluppo dei comuni e dei villaggi situati nelle zone rurali e dei servizi comunali di base, nonché di piani di tutela e di gestione dei siti N2000 e di altre zone ad alto valore naturalistico	O3 - Numero di operazioni sovvenzionate	Piani di gestione N2000/zone ad AVN	P6	6C	0,00
M07	7.1 - sostegno per la stesura e l'aggiornamento di piani di sviluppo dei comuni e dei villaggi situati nelle zone rurali e dei servizi comunali di base, nonché di piani di tutela e di gestione dei siti N2000 e di altre zone ad alto valore naturalistico	O3 - Numero di operazioni sovvenzionate	Piani di gestione N2000/zone ad AVN			
M07	7.1 - sostegno per la stesura e l'aggiornamento di piani di sviluppo dei comuni e dei villaggi situati nelle zone rurali e dei servizi comunali di base, nonché di piani di tutela e di gestione dei siti N2000 e di altre zone ad alto valore naturalistico	O3 - Numero di operazioni sovvenzionate	Piani di gestione N2000/zone ad AVN	P5	5C	0,00
M07	7.1 - sostegno per la stesura e l'aggiornamento di piani di sviluppo dei comuni e dei villaggi situati nelle zone rurali e dei servizi comunali di base, nonché di piani di tutela e di gestione dei siti N2000 e di altre zone ad alto valore naturalistico	O3 - Numero di operazioni sovvenzionate	Piani di gestione N2000/zone ad AVN	P5	5C	0,00

M07	7.1 - sostegno per la stesura e l'aggiornamento di piani di sviluppo dei comuni e dei villaggi situati nelle zone rurali e dei servizi comunali di base, nonché di piani di tutela e di gestione dei siti N2000 e di altre zone ad alto valore naturalistico	O3 - Numero di operazioni sovvenzionate	di sviluppo dei villaggi	P6	6B	0,00
M07	7.1 - sostegno per la stesura e l'aggiornamento di piani di sviluppo dei comuni e dei villaggi situati nelle zone rurali e dei servizi comunali di base, nonché di piani di tutela e di gestione dei siti N2000 e di altre zone ad alto valore naturalistico	O3 - Numero di operazioni sovvenzionate	di sviluppo dei villaggi	P6	6C	0,00
M07	7.1 - sostegno per la stesura e l'aggiornamento di piani di sviluppo dei comuni e dei villaggi situati nelle zone rurali e dei servizi comunali di base, nonché di piani di tutela e di gestione dei siti N2000 e di altre zone ad alto valore naturalistico	O3 - Numero di operazioni sovvenzionate	di sviluppo dei villaggi			0,00
M07	7.1 - sostegno per la stesura e l'aggiornamento di piani di sviluppo dei comuni e dei villaggi situati nelle zone rurali e dei servizi comunali di base, nonché di piani di tutela e di gestione dei siti N2000 e di altre zone ad alto valore naturalistico	O15 - Popolazione che beneficia di migliori servizi/infrastrutture (T1 o altro)		P5	5C	0,00
	7.2 - sostegno a investimenti finalizzati alla creazione, al miglioramento o all'espansione di ogni tipo di infrastrutture su piccola scala, compresi gli investimenti nelle energie rinnovabili e nel risparmio energetico					
	7.4 - sostegno a investimenti finalizzati all'introduzione, al miglioramento o all'espansione di servizi di base a livello locale per la popolazione rurale, comprese le attività culturali e ricreative, e della relativa infrastruttura					
	7.5 - sostegno a investimenti di fruizione pubblica in infrastrutture ricreative, informazioni turistiche e infrastrutture turistiche su piccola scala					
	7.6 - sostegno per studi/investimenti relativi alla manutenzione, al restauro e alla riqualificazione del patrimonio culturale e naturale dei villaggi, del paesaggio rurale e dei siti ad alto valore naturalistico, compresi gli aspetti socioeconomici di tali attività, nonché azioni di sensibilizzazione in materia di ambiente					
M07	7.7 - sostegno a investimenti finalizzati alla rilocalizzazione di attività e alla riconversione di fabbricati o altri impianti situati all'interno o nelle vicinanze di centri rurali, al fine di migliorare la qualità della vita o i parametri ambientali del territorio interessato	O15 - Popolazione che beneficia di migliori servizi/infrastrutture (T1 o altro)		P6	6B	0,00
	7.8 - Altri					

	<p>paesaggio rurale e dei siti ad alto valore naturalistico, compresi gli aspetti socioeconomici di tali attività, nonché azioni di sensibilizzazione in materia di ambiente</p> <p>7.7 - sostegno a investimenti finalizzati alla rilocalizzazione di attività e alla riconversione di fabbricati o altri impianti situati all'interno o nelle vicinanze di centri rurali, al fine di migliorare la qualità della vita o i parametri ambientali del territorio interessato</p> <p>7.8 - Altri</p>					
	<p>7.1 - sostegno per la stesura e l'aggiornamento di piani di sviluppo dei comuni e dei villaggi situati nelle zone rurali e dei servizi comunali di base, nonché di piani di tutela e di gestione dei siti N2000 e di altre zone ad alto valore naturalistico</p> <p>7.2 - sostegno a investimenti finalizzati alla creazione, al miglioramento o all'espansione di ogni tipo di infrastrutture su piccola scala, compresi gli investimenti nelle energie rinnovabili e nel risparmio energetico</p> <p>7.4 - sostegno a investimenti finalizzati all'introduzione, al miglioramento o all'espansione di servizi di base a livello locale per la popolazione rurale, comprese le attività culturali e ricreative, e della relativa infrastruttura</p> <p>7.5 - sostegno a investimenti di fruizione pubblica in infrastrutture ricreative, informazioni turistiche e infrastrutture turistiche su piccola scala</p> <p>7.6 - sostegno per studi/investimenti relativi alla manutenzione, al restauro e alla riqualificazione del patrimonio culturale e naturale dei villaggi, del paesaggio rurale e dei siti ad alto valore naturalistico, compresi gli aspetti socioeconomici di tali attività, nonché azioni di sensibilizzazione in materia di ambiente</p> <p>7.7 - sostegno a investimenti finalizzati alla rilocalizzazione di attività e alla riconversione di fabbricati o altri impianti situati all'interno o nelle vicinanze di centri rurali, al fine di migliorare la qualità della vita o i parametri ambientali del territorio interessato</p> <p>7.8 - Altri</p>	<p>O15 - Popolazione che beneficia di migliori servizi/infrastrutture (T1 o altro)</p>			0,00	
M07	<p>7.2 - sostegno a investimenti finalizzati alla creazione, al miglioramento o all'espansione di ogni tipo di infrastrutture su piccola scala, compresi gli investimenti nelle energie rinnovabili e nel risparmio energetico</p>	<p>O2 - Investimenti totali</p>		P5	5C	0,00

M07	7.3 - sostegno per l'installazione, il miglioramento e l'espansione di infrastrutture a banda larga e di infrastrutture passive per la banda larga, nonché la fornitura di accesso alla banda larga e ai servizi di pubblica amministrazione online;				
	7.4 - sostegno a investimenti finalizzati all'introduzione, al miglioramento o all'espansione di servizi di base a livello locale per la popolazione rurale, comprese le attività culturali e ricreative, e della relativa infrastruttura				
	7.5 - sostegno a investimenti di fruizione pubblica in infrastrutture ricreative, informazioni turistiche e infrastrutture turistiche su piccola scala				
	7.6 - sostegno per studi/investimenti relativi alla manutenzione, al restauro e alla riqualificazione del patrimonio culturale e naturale dei villaggi, del paesaggio rurale e dei siti ad alto valore naturalistico, compresi gli aspetti socioeconomici di tali attività, nonché azioni di sensibilizzazione in materia di ambiente				
	7.7 - sostegno a investimenti finalizzati alla rilocalizzazione di attività e alla riconversione di fabbricati o altri impianti situati all'interno o nelle vicinanze di centri rurali, al fine di migliorare la qualità della vita o i parametri ambientali del territorio interessato				
	7.8 - Altri				
	7.2 - sostegno a investimenti finalizzati alla creazione, al miglioramento o all'espansione di ogni tipo di infrastrutture su piccola scala, compresi gli investimenti nelle energie rinnovabili e nel risparmio energetico				
	7.3 - sostegno per l'installazione, il miglioramento e l'espansione di infrastrutture a banda larga e di infrastrutture passive per la banda larga, nonché la fornitura di accesso alla banda larga e ai servizi di pubblica amministrazione online;				
7.4 - sostegno a investimenti finalizzati all'introduzione, al miglioramento o all'espansione di servizi di base a livello locale per la popolazione rurale, comprese le attività culturali e ricreative, e della relativa infrastruttura		O2 - Investimenti totali			
7.5 - sostegno a investimenti di fruizione pubblica in infrastrutture ricreative, informazioni turistiche e infrastrutture turistiche su piccola scala		P6			
7.6 - sostegno per studi/investimenti relativi alla manutenzione, al restauro e alla riqualificazione del patrimonio culturale e naturale dei villaggi, del paesaggio rurale e dei siti ad alto valore naturalistico, compresi gli aspetti socioeconomici di		6B			
		0,00			

	<p>tali attività, nonché azioni di sensibilizzazione in materia di ambiente</p> <p>7.7 - sostegno a investimenti finalizzati alla riqualificazione di attività e alla riconversione di fabbricati o altri impianti situati all'interno o nelle vicinanze di centri rurali, al fine di migliorare la qualità della vita o i parametri ambientali del territorio interessato</p> <p>7.8 - Altri</p>				
	<p>7.2 - sostegno a investimenti finalizzati alla creazione, al miglioramento o all'espansione di ogni tipo di infrastrutture su piccola scala, compresi gli investimenti nelle energie rinnovabili e nel risparmio energetico</p> <p>7.3 - sostegno per l'installazione, il miglioramento e l'espansione di infrastrutture a banda larga e di infrastrutture passive per la banda larga, nonché la fornitura di accesso alla banda larga e ai servizi di pubblica amministrazione online;</p> <p>7.4 - sostegno a investimenti finalizzati all'introduzione, al miglioramento o all'espansione di servizi di base a livello locale per la popolazione rurale, comprese le attività culturali e ricreative, e della relativa infrastruttura</p> <p>7.5 - sostegno a investimenti di fruizione pubblica in infrastrutture ricreative, informazioni turistiche e infrastrutture turistiche su piccola scala</p> <p>7.6 - sostegno per studi/investimenti relativi alla manutenzione, al restauro e alla riqualificazione del patrimonio culturale e naturale dei villaggi, del paesaggio rurale e dei siti ad alto valore naturalistico, compresi gli aspetti socioeconomici di tali attività, nonché azioni di sensibilizzazione in materia di ambiente</p> <p>7.7 - sostegno a investimenti finalizzati alla riqualificazione di attività e alla riconversione di fabbricati o altri impianti situati all'interno o nelle vicinanze di centri rurali, al fine di migliorare la qualità della vita o i parametri ambientali del territorio interessato</p> <p>7.8 - Altri</p>				
M07		O2 - Investimenti totali	P6	6C	0,00
M07	<p>7.2 - sostegno a investimenti finalizzati alla creazione, al miglioramento o all'espansione di ogni tipo di infrastrutture su piccola scala, compresi gli investimenti nelle energie rinnovabili e nel risparmio energetico</p> <p>7.3 - sostegno per l'installazione, il miglioramento e l'espansione di infrastrutture a banda larga e di infrastrutture passive per la banda larga, nonché la fornitura di accesso alla banda larga e ai</p>	O2 - Investimenti totali			0,00

	servizi di pubblica amministrazione online;					
	7.4 - sostegno a investimenti finalizzati all'introduzione, al miglioramento o all'espansione di servizi di base a livello locale per la popolazione rurale, comprese le attività culturali e ricreative, e della relativa infrastruttura					
	7.5 - sostegno a investimenti di fruizione pubblica in infrastrutture ricreative, informazioni turistiche e infrastrutture turistiche su piccola scala					
	7.6 - sostegno per studi/investimenti relativi alla manutenzione, al restauro e alla riqualificazione del patrimonio culturale e naturale dei villaggi, del paesaggio rurale e dei siti ad alto valore naturalistico, compresi gli aspetti socioeconomici di tali attività, nonché azioni di sensibilizzazione in materia di ambiente					
	7.7 - sostegno a investimenti finalizzati alla rilocalizzazione di attività e alla riconversione di fabbricati o altri impianti situati all'interno o nelle vicinanze di centri rurali, al fine di migliorare la qualità della vita o i parametri ambientali del territorio interessato					
	7.8 - Altri					
M07	7.2 - sostegno a investimenti finalizzati alla creazione, al miglioramento o all'espansione di ogni tipo di infrastrutture su piccola scala, compresi gli investimenti nelle energie rinnovabili e nel risparmio energetico	O3 - Numero di operazioni sovvenzionate		P5	5C	0,00
M07	7.2 - sostegno a investimenti finalizzati alla creazione, al miglioramento o all'espansione di ogni tipo di infrastrutture su piccola scala, compresi gli investimenti nelle energie rinnovabili e nel risparmio energetico	O3 - Numero di operazioni sovvenzionate		P6	6B	0,00
M07	7.2 - sostegno a investimenti finalizzati alla creazione, al miglioramento o all'espansione di ogni tipo di infrastrutture su piccola scala, compresi gli investimenti nelle energie rinnovabili e nel risparmio energetico	O3 - Numero di operazioni sovvenzionate		P6	6C	0,00
M07	7.2 - sostegno a investimenti finalizzati alla creazione, al miglioramento o all'espansione di ogni tipo di infrastrutture su piccola scala, compresi gli investimenti nelle energie rinnovabili e nel risparmio energetico	O3 - Numero di operazioni sovvenzionate				0,00
M07	7.3 - sostegno per l'installazione, il miglioramento e l'espansione di infrastrutture a banda larga e di infrastrutture passive per la banda larga, nonché la fornitura di accesso alla banda larga e ai servizi di pubblica amministrazione online;	O1 - Spesa pubblica totale	Banda larga	P5	5C	0,00

M07	7.3 - sostegno per l'installazione, il miglioramento e l'espansione di infrastrutture a banda larga e di infrastrutture passive per la banda larga, nonché la fornitura di accesso alla banda larga e ai servizi di pubblica amministrazione online;	O1 - Spesa pubblica totale	Banda larga	P6	6B	0,00
M07	7.3 - sostegno per l'installazione, il miglioramento e l'espansione di infrastrutture a banda larga e di infrastrutture passive per la banda larga, nonché la fornitura di accesso alla banda larga e ai servizi di pubblica amministrazione online;	O1 - Spesa pubblica totale	Banda larga	P6	6C	0,00
M07	7.3 - sostegno per l'installazione, il miglioramento e l'espansione di infrastrutture a banda larga e di infrastrutture passive per la banda larga, nonché la fornitura di accesso alla banda larga e ai servizi di pubblica amministrazione online;	O1 - Spesa pubblica totale	Banda larga			0,00
M07	7.3 - sostegno per l'installazione, il miglioramento e l'espansione di infrastrutture a banda larga e di infrastrutture passive per la banda larga, nonché la fornitura di accesso alla banda larga e ai servizi di pubblica amministrazione online;	O1 - Spesa pubblica totale	Infrastrutture diverse dalla banda larga	P5	5C	0,00
M07	7.3 - sostegno per l'installazione, il miglioramento e l'espansione di infrastrutture a banda larga e di infrastrutture passive per la banda larga, nonché la fornitura di accesso alla banda larga e ai servizi di pubblica amministrazione online;	O1 - Spesa pubblica totale	Infrastrutture diverse dalla banda larga	P6	6B	0,00
M07	7.3 - sostegno per l'installazione, il miglioramento e l'espansione di infrastrutture a banda larga e di infrastrutture passive per la banda larga, nonché la fornitura di accesso alla banda larga e ai servizi di pubblica amministrazione online;	O1 - Spesa pubblica totale	Infrastrutture diverse dalla banda larga	P6	6C	0,00
M07	7.3 - sostegno per l'installazione, il miglioramento e l'espansione di infrastrutture a banda larga e di infrastrutture passive per la banda larga, nonché la fornitura di accesso alla banda larga e ai servizi di pubblica amministrazione online;	O1 - Spesa pubblica totale	Infrastrutture diverse dalla banda larga			0,00
M07	7.3 - sostegno per l'installazione, il miglioramento e l'espansione di infrastrutture a banda larga e di infrastrutture passive per la banda larga, nonché la fornitura di accesso alla banda larga e ai servizi di pubblica amministrazione online;	O3 - Numero di operazioni sovvenzionate	servizi di e-government	P5	5C	0,00
M07	7.3 - sostegno per l'installazione, il miglioramento e l'espansione di infrastrutture a banda larga e di infrastrutture passive per la banda larga, nonché la fornitura di accesso alla banda larga e ai servizi di pubblica amministrazione online;	O3 - Numero di operazioni sovvenzionate	servizi di e-government	P6	6B	0,00
M07	7.3 - sostegno per l'installazione, il miglioramento e l'espansione di infrastrutture a banda larga e di infrastrutture passive per la banda larga, nonché la fornitura di accesso alla banda larga e ai servizi di pubblica amministrazione online;	O3 - Numero di operazioni sovvenzionate	servizi di e-government	P6	6C	0,00

M07	7.3 - sostegno per l'installazione, il miglioramento e l'espansione di infrastrutture a banda larga e di infrastrutture passive per la banda larga, nonché la fornitura di accesso alla banda larga e ai servizi di pubblica amministrazione online;	O3 - Numero di operazioni sovvenzionate	servizi di e-government			0,00
M07	7.3 - sostegno per l'installazione, il miglioramento e l'espansione di infrastrutture a banda larga e di infrastrutture passive per la banda larga, nonché la fornitura di accesso alla banda larga e ai servizi di pubblica amministrazione online;	O3 - Numero di operazioni sovvenzionate	Infrastrutture TIC: Rete a banda larga ad altissima velocità (accesso/linea locale; >/= 100 Mbps)	P5	5C	0,00
M07	7.3 - sostegno per l'installazione, il miglioramento e l'espansione di infrastrutture a banda larga e di infrastrutture passive per la banda larga, nonché la fornitura di accesso alla banda larga e ai servizi di pubblica amministrazione online;	O3 - Numero di operazioni sovvenzionate	Infrastrutture TIC: Rete a banda larga ad altissima velocità (accesso/linea locale; >/= 100 Mbps)	P6	6B	0,00
M07	7.3 - sostegno per l'installazione, il miglioramento e l'espansione di infrastrutture a banda larga e di infrastrutture passive per la banda larga, nonché la fornitura di accesso alla banda larga e ai servizi di pubblica amministrazione online;	O3 - Numero di operazioni sovvenzionate	Infrastrutture TIC: Rete a banda larga ad altissima velocità (accesso/linea locale; >/= 100 Mbps)	P6	6C	0,00
M07	7.3 - sostegno per l'installazione, il miglioramento e l'espansione di infrastrutture a banda larga e di infrastrutture passive per la banda larga, nonché la fornitura di accesso alla banda larga e ai servizi di pubblica amministrazione online;	O3 - Numero di operazioni sovvenzionate	Infrastrutture TIC: Rete a banda larga ad altissima velocità (accesso/linea locale; >/= 100 Mbps)			0,00
M07	7.3 - sostegno per l'installazione, il miglioramento e l'espansione di infrastrutture a banda larga e di infrastrutture passive per la banda larga, nonché la fornitura di accesso alla banda larga e ai servizi di pubblica amministrazione online;	O3 - Numero di operazioni sovvenzionate	Infrastrutture TIC: Rete a banda larga ad alta velocità (accesso/linea locale; >/= 30 Mbps)	P5	5C	0,00
M07	7.3 - sostegno per l'installazione, il miglioramento e l'espansione di infrastrutture a banda larga e di infrastrutture passive per la banda larga, nonché la fornitura di accesso alla banda larga e ai servizi di pubblica amministrazione online;	O3 - Numero di operazioni sovvenzionate	Infrastrutture TIC: Rete a banda larga ad alta velocità (accesso/linea locale; >/= 30 Mbps)	P6	6B	0,00
M07	7.3 - sostegno per l'installazione, il miglioramento e l'espansione di infrastrutture a banda larga e di infrastrutture passive per la banda larga, nonché la fornitura di accesso alla banda larga e ai servizi di pubblica amministrazione online;	O3 - Numero di operazioni sovvenzionate	Infrastrutture TIC: Rete a banda larga ad alta velocità (accesso/linea locale; >/= 30 Mbps)	P6	6C	0,00
M07	7.3 - sostegno per l'installazione, il miglioramento e l'espansione di infrastrutture a banda larga e di infrastrutture passive per la banda larga, nonché la fornitura di accesso alla banda larga e ai servizi di pubblica amministrazione online;	O3 - Numero di operazioni sovvenzionate	Infrastrutture TIC: Rete a banda larga ad alta velocità (accesso/linea locale; >/= 30 Mbps)			0,00
M07	7.3 - sostegno per l'installazione, il miglioramento e l'espansione di infrastrutture a banda larga e di infrastrutture passive per la banda larga, nonché la fornitura di accesso alla banda larga e ai servizi di pubblica amministrazione online;	O3 - Numero di operazioni sovvenzionate	Infrastrutture TIC: Rete a banda larga ad alta velocità (accesso/linea locale; >/= 30 Mbps)	P5	5C	0,00

M07	7.3 - sostegno per l'installazione, il miglioramento e l'espansione di infrastrutture a banda larga e di infrastrutture passive per la banda larga, nonché la fornitura di accesso alla banda larga e ai servizi di pubblica amministrazione online;	O3 - Numero di operazioni sovvenzionate	TIC: Altri tipi di infrastrutture TIC (passive, centro informatico, ecc.)	P6	6B	0,00
M07	7.3 - sostegno per l'installazione, il miglioramento e l'espansione di infrastrutture a banda larga e di infrastrutture passive per la banda larga, nonché la fornitura di accesso alla banda larga e ai servizi di pubblica amministrazione online;	O3 - Numero di operazioni sovvenzionate	TIC: Altri tipi di infrastrutture TIC (passive, centro informatico, ecc.)	P6	6C	0,00
M07	7.3 - sostegno per l'installazione, il miglioramento e l'espansione di infrastrutture a banda larga e di infrastrutture passive per la banda larga, nonché la fornitura di accesso alla banda larga e ai servizi di pubblica amministrazione online;	O3 - Numero di operazioni sovvenzionate	TIC: Altri tipi di infrastrutture TIC (passive, centro informatico, ecc.)			0,00
M07	7.3 - sostegno per l'installazione, il miglioramento e l'espansione di infrastrutture a banda larga e di infrastrutture passive per la banda larga, nonché la fornitura di accesso alla banda larga e ai servizi di pubblica amministrazione online;	O15 - Popolazione che beneficia di migliori servizi/infrastrutture (T1 o altro)	Banda larga	P5	5C	0,00
M07	7.3 - sostegno per l'installazione, il miglioramento e l'espansione di infrastrutture a banda larga e di infrastrutture passive per la banda larga, nonché la fornitura di accesso alla banda larga e ai servizi di pubblica amministrazione online;	O15 - Popolazione che beneficia di migliori servizi/infrastrutture (T1 o altro)	Banda larga	P6	6B	0,00
M07	7.3 - sostegno per l'installazione, il miglioramento e l'espansione di infrastrutture a banda larga e di infrastrutture passive per la banda larga, nonché la fornitura di accesso alla banda larga e ai servizi di pubblica amministrazione online;	O15 - Popolazione che beneficia di migliori servizi/infrastrutture (T1 o altro)	Banda larga	P6	6C	0,00
M07	7.3 - sostegno per l'installazione, il miglioramento e l'espansione di infrastrutture a banda larga e di infrastrutture passive per la banda larga, nonché la fornitura di accesso alla banda larga e ai servizi di pubblica amministrazione online;	O15 - Popolazione che beneficia di migliori servizi/infrastrutture (T1 o altro)	Banda larga			0,00
M07	7.3 - sostegno per l'installazione, il miglioramento e l'espansione di infrastrutture a banda larga e di infrastrutture passive per la banda larga, nonché la fornitura di accesso alla banda larga e ai servizi di pubblica amministrazione online;	O15 - Popolazione che beneficia di migliori servizi/infrastrutture (T1 o altro)	Infrastrutture diverse dalla banda larga	P5	5C	0,00
M07	7.3 - sostegno per l'installazione, il miglioramento e l'espansione di infrastrutture a banda larga e di infrastrutture passive per la banda larga, nonché la fornitura di accesso alla banda larga e ai servizi di pubblica amministrazione online;	O15 - Popolazione che beneficia di migliori servizi/infrastrutture (T1 o altro)	Infrastrutture diverse dalla banda larga	P6	6B	0,00
M07	7.3 - sostegno per l'installazione, il miglioramento e l'espansione di infrastrutture a banda larga e di infrastrutture passive per la banda larga, nonché la fornitura di accesso alla banda larga e ai servizi di pubblica amministrazione online;	O15 - Popolazione che beneficia di migliori servizi/infrastrutture (T1 o altro)	Infrastrutture diverse dalla banda larga	P6	6C	0,00

M07	7.3 - sostegno per l'installazione, il miglioramento e l'espansione di infrastrutture a banda larga e di infrastrutture passive per la banda larga, nonché la fornitura di accesso alla banda larga e ai servizi di pubblica amministrazione online;	O15 - Popolazione che beneficia di migliori servizi/infrastrutture (TI o altro)	Infrastrutture diverse dalla banda larga			0,00
M07	7.4 - sostegno a investimenti finalizzati all'introduzione, al miglioramento o all'espansione di servizi di base a livello locale per la popolazione rurale, comprese le attività culturali e ricreative, e della relativa infrastruttura	O3 - Numero di operazioni sovvenzionate		P5	5C	0,00
M07	7.4 - sostegno a investimenti finalizzati all'introduzione, al miglioramento o all'espansione di servizi di base a livello locale per la popolazione rurale, comprese le attività culturali e ricreative, e della relativa infrastruttura	O3 - Numero di operazioni sovvenzionate		P6	6B	0,00
M07	7.4 - sostegno a investimenti finalizzati all'introduzione, al miglioramento o all'espansione di servizi di base a livello locale per la popolazione rurale, comprese le attività culturali e ricreative, e della relativa infrastruttura	O3 - Numero di operazioni sovvenzionate		P6	6C	0,00
M07	7.4 - sostegno a investimenti finalizzati all'introduzione, al miglioramento o all'espansione di servizi di base a livello locale per la popolazione rurale, comprese le attività culturali e ricreative, e della relativa infrastruttura	O3 - Numero di operazioni sovvenzionate				0,00
M07	7.5 - sostegno a investimenti di fruizione pubblica in infrastrutture ricreative, informazioni turistiche e infrastrutture turistiche su piccola scala	O3 - Numero di operazioni sovvenzionate		P5	5C	0,00
M07	7.5 - sostegno a investimenti di fruizione pubblica in infrastrutture ricreative, informazioni turistiche e infrastrutture turistiche su piccola scala	O3 - Numero di operazioni sovvenzionate		P6	6B	0,00
M07	7.5 - sostegno a investimenti di fruizione pubblica in infrastrutture ricreative, informazioni turistiche e infrastrutture turistiche su piccola scala	O3 - Numero di operazioni sovvenzionate		P6	6C	0,00
M07	7.5 - sostegno a investimenti di fruizione pubblica in infrastrutture ricreative, informazioni turistiche e infrastrutture turistiche su piccola scala	O3 - Numero di operazioni sovvenzionate				0,00
M07	7.6 - sostegno per studi/investimenti relativi alla manutenzione, al restauro e alla riqualificazione del patrimonio culturale e naturale dei villaggi, del paesaggio rurale e dei siti ad alto valore naturalistico, compresi gli aspetti socioeconomici di tali attività, nonché azioni di sensibilizzazione in materia di ambiente	O3 - Numero di operazioni sovvenzionate		P5	5C	0,00
M07	7.6 - sostegno per studi/investimenti relativi alla manutenzione, al restauro e alla riqualificazione del patrimonio culturale e naturale dei villaggi, del paesaggio rurale e dei siti ad alto valore	O3 - Numero di operazioni sovvenzionate		P6	6B	0,00

	naturalistico, compresi gli aspetti socioeconomici di tali attività, nonché azioni di sensibilizzazione in materia di ambiente					
M07	7.6 - sostegno per studi/investimenti relativi alla manutenzione, al restauro e alla riqualificazione del patrimonio culturale e naturale dei villaggi, del paesaggio rurale e dei siti ad alto valore naturalistico, compresi gli aspetti socioeconomici di tali attività, nonché azioni di sensibilizzazione in materia di ambiente	O3 - Numero di operazioni sovvenzionate		P6	6C	0,00
M07	7.6 - sostegno per studi/investimenti relativi alla manutenzione, al restauro e alla riqualificazione del patrimonio culturale e naturale dei villaggi, del paesaggio rurale e dei siti ad alto valore naturalistico, compresi gli aspetti socioeconomici di tali attività, nonché azioni di sensibilizzazione in materia di ambiente	O3 - Numero di operazioni sovvenzionate				0,00
M07	7.7 - sostegno a investimenti finalizzati alla rilocalizzazione di attività e alla riconversione di fabbricati o altri impianti situati all'interno o nelle vicinanze di centri rurali, al fine di migliorare la qualità della vita o i parametri ambientali del territorio interessato	O3 - Numero di operazioni sovvenzionate		P5	5C	0,00
M07	7.7 - sostegno a investimenti finalizzati alla rilocalizzazione di attività e alla riconversione di fabbricati o altri impianti situati all'interno o nelle vicinanze di centri rurali, al fine di migliorare la qualità della vita o i parametri ambientali del territorio interessato	O3 - Numero di operazioni sovvenzionate		P6	6B	0,00
M07	7.7 - sostegno a investimenti finalizzati alla rilocalizzazione di attività e alla riconversione di fabbricati o altri impianti situati all'interno o nelle vicinanze di centri rurali, al fine di migliorare la qualità della vita o i parametri ambientali del territorio interessato	O3 - Numero di operazioni sovvenzionate				0,00
M07	7.7 - sostegno a investimenti finalizzati alla rilocalizzazione di attività e alla riconversione di fabbricati o altri impianti situati all'interno o nelle vicinanze di centri rurali, al fine di migliorare la qualità della vita o i parametri ambientali del territorio interessato	O3 - Numero di operazioni sovvenzionate		P6	6C	0,00
M07	7.7 - sostegno a investimenti finalizzati alla rilocalizzazione di attività e alla riconversione di fabbricati o altri impianti situati all'interno o nelle vicinanze di centri rurali, al fine di migliorare la qualità della vita o i parametri ambientali del territorio interessato	O3 - Numero di operazioni sovvenzionate				0,00
M07	7.8 - Altri	O3 - Numero di operazioni sovvenzionate		P5	5C	0,00
M07	7.8 - Altri	O3 - Numero di operazioni sovvenzionate		P6	6B	0,00
M07	7.8 - Altri	O3 - Numero di operazioni sovvenzionate		P6	6C	0,00
M07	7.8 - Altri	O3 - Numero di operazioni sovvenzionate				0,00

11.b1.g) M08 - Investimenti nello sviluppo delle aree forestali e nel miglioramento della redditività delle foreste (articoli da 21 a 26)

Misura	Sottomisura	Indicatore	Dimensione 1	Priorità	Aspetto specifico	B1: risultati realizzati (dato cumulativo 2014-2015)
M08	8.1 - sostegno alla forestazione/all'imboschimento	O1 - Spesa pubblica totale	solo impianto	P2	2A	0,00
M08	8.1 - sostegno alla forestazione/all'imboschimento	O1 - Spesa pubblica totale	solo impianto	P5	5E	0,00
M08	8.1 - sostegno alla forestazione/all'imboschimento	O1 - Spesa pubblica totale	solo impianto			0,00
M08	8.1 - sostegno alla forestazione/all'imboschimento	O4 - Numero di aziende agricole/beneficiari che hanno fruito di un sostegno	solo impianto	P2	2A	0,00
M08	8.1 - sostegno alla forestazione/all'imboschimento	O4 - Numero di aziende agricole/beneficiari che hanno fruito di un sostegno	solo impianto	P5	5E	0,00
M08	8.1 - sostegno alla forestazione/all'imboschimento	O4 - Numero di aziende agricole/beneficiari che hanno fruito di un sostegno	solo impianto			0,00
M08	8.1 - sostegno alla forestazione/all'imboschimento	O5 - Superficie totale (ha)	solo impianto	P2	2A	0,00
M08	8.1 - sostegno alla forestazione/all'imboschimento	O5 - Superficie totale (ha)	solo impianto	P5	5E	0,00
M08	8.1 - sostegno alla forestazione/all'imboschimento	O5 - Superficie totale (ha)	solo impianto			0,00
M08	8.2 - Sostegno per l'impianto e il mantenimento di sistemi agroforestali	O1 - Spesa pubblica totale	solo impianto	P2	2A	0,00
M08	8.2 - Sostegno per l'impianto e il mantenimento di sistemi agroforestali	O1 - Spesa pubblica totale	solo impianto	P5	5E	0,00
M08	8.2 - Sostegno per l'impianto e il mantenimento di sistemi agroforestali	O1 - Spesa pubblica totale	solo impianto			0,00
M08	8.2 - Sostegno per l'impianto e il mantenimento di sistemi agroforestali	O4 - Numero di aziende agricole/beneficiari che hanno fruito di un sostegno	solo impianto	P2	2A	0,00
M08	8.2 - Sostegno per l'impianto e il mantenimento di sistemi agroforestali	O4 - Numero di aziende agricole/beneficiari che hanno fruito di un sostegno	solo impianto	P5	5E	0,00
M08	8.2 - Sostegno per l'impianto e il mantenimento di sistemi agroforestali	O4 - Numero di aziende agricole/beneficiari che hanno fruito di un sostegno	solo impianto			0,00
M08	8.2 - Sostegno per l'impianto e il mantenimento di sistemi agroforestali	O5 - Superficie totale (ha)	solo impianto	P2	2A	0,00
M08	8.2 - Sostegno per l'impianto e il mantenimento di sistemi agroforestali	O5 - Superficie totale (ha)	solo impianto	P5	5E	0,00
M08	8.2 - Sostegno per l'impianto e il mantenimento di sistemi agroforestali	O5 - Superficie totale (ha)	solo impianto			0,00
M08	8.4 - Sostegno al ripristino delle foreste danneggiate da incendi, calamità naturali ed eventi catastrofici	O1 - Spesa pubblica totale		P2	2A	0,00
M08	8.4 - Sostegno al ripristino delle foreste danneggiate	O1 - Spesa pubblica totale		P5	5E	0,00

	da incendi, calamità naturali ed eventi catastrofici						
M08	8.4 - Sostegno al ripristino delle foreste danneggiate da incendi, calamità naturali ed eventi catastrofici	O1 - Spesa pubblica totale					0,00
M08	8.4 - Sostegno al ripristino delle foreste danneggiate da incendi, calamità naturali ed eventi catastrofici	O4 - Numero di aziende agricole/beneficiari che hanno fruito di un sostegno		P2	2A		0,00
M08	8.4 - Sostegno al ripristino delle foreste danneggiate da incendi, calamità naturali ed eventi catastrofici	O4 - Numero di aziende agricole/beneficiari che hanno fruito di un sostegno		P5	5E		0,00
M08	8.4 - Sostegno al ripristino delle foreste danneggiate da incendi, calamità naturali ed eventi catastrofici	O4 - Numero di aziende agricole/beneficiari che hanno fruito di un sostegno					0,00
M08	8.4 - Sostegno al ripristino delle foreste danneggiate da incendi, calamità naturali ed eventi catastrofici	O5 - Superficie totale (ha)		P2	2A		0,00
M08	8.4 - Sostegno al ripristino delle foreste danneggiate da incendi, calamità naturali ed eventi catastrofici	O5 - Superficie totale (ha)		P5	5E		0,00
M08	8.4 - Sostegno al ripristino delle foreste danneggiate da incendi, calamità naturali ed eventi catastrofici	O5 - Superficie totale (ha)					0,00
M08	8.5 Sostegno agli investimenti destinati ad accrescere la resilienza e il pregio ambientale degli ecosistemi forestali	O1 - Spesa pubblica totale		P2	2A		0,00
M08	8.5 Sostegno agli investimenti destinati ad accrescere la resilienza e il pregio ambientale degli ecosistemi forestali	O1 - Spesa pubblica totale		P5	5E		0,00
M08	8.5 Sostegno agli investimenti destinati ad accrescere la resilienza e il pregio ambientale degli ecosistemi forestali	O1 - Spesa pubblica totale					0,00
M08	8.5 Sostegno agli investimenti destinati ad accrescere la resilienza e il pregio ambientale degli ecosistemi forestali	O2 - Investimenti totali		P2	2A		0,00
M08	8.5 Sostegno agli investimenti destinati ad accrescere la resilienza e il pregio ambientale degli ecosistemi forestali	O2 - Investimenti totali		P5	5E		0,00
M08	8.5 Sostegno agli investimenti destinati ad accrescere la resilienza e il pregio ambientale degli ecosistemi forestali	O2 - Investimenti totali					0,00
M08	8.5 Sostegno agli investimenti destinati ad accrescere la resilienza e il pregio ambientale degli ecosistemi forestali	O3 - Numero di operazioni sovvenzionate		P2	2A		0,00
M08	8.5 Sostegno agli investimenti destinati ad accrescere la resilienza e il pregio ambientale degli ecosistemi forestali	O3 - Numero di operazioni sovvenzionate		P5	5E		0,00
M08	8.5 Sostegno agli investimenti destinati ad accrescere la resilienza e il pregio ambientale degli ecosistemi forestali	O3 - Numero di operazioni sovvenzionate					0,00
M08	8.5 Sostegno agli investimenti destinati ad accrescere la resilienza e il pregio ambientale degli ecosistemi forestali	O5 - Superficie totale (ha)		P2	2A		0,00

	ecosistemi forestali						
M08	8.5 Sostegno agli investimenti destinati ad accrescere la resilienza e il pregio ambientale degli ecosistemi forestali	O5 - Superficie totale (ha)		P5	5E		0,00
M08	8.5 Sostegno agli investimenti destinati ad accrescere la resilienza e il pregio ambientale degli ecosistemi forestali	O5 - Superficie totale (ha)					0,00
M08	8.6 - Sostegno agli investimenti in tecnologie silvicole e nella trasformazione, mobilitazione e commercializzazione dei prodotti delle foreste	O1 - Spesa pubblica totale		P2	2A		0,00
M08	8.6 - Sostegno agli investimenti in tecnologie silvicole e nella trasformazione, mobilitazione e commercializzazione dei prodotti delle foreste	O1 - Spesa pubblica totale		P5	5E		0,00
M08	8.6 - Sostegno agli investimenti in tecnologie silvicole e nella trasformazione, mobilitazione e commercializzazione dei prodotti delle foreste	O1 - Spesa pubblica totale					0,00
M08	8.6 - Sostegno agli investimenti in tecnologie silvicole e nella trasformazione, mobilitazione e commercializzazione dei prodotti delle foreste	O1 - Spesa pubblica totale	di cui strumenti finanziari	P2	2A		0,00
M08	8.6 - Sostegno agli investimenti in tecnologie silvicole e nella trasformazione, mobilitazione e commercializzazione dei prodotti delle foreste	O1 - Spesa pubblica totale	di cui strumenti finanziari	P5	5E		0,00
M08	8.6 - Sostegno agli investimenti in tecnologie silvicole e nella trasformazione, mobilitazione e commercializzazione dei prodotti delle foreste	O1 - Spesa pubblica totale	di cui strumenti finanziari				0,00
M08	8.6 - Sostegno agli investimenti in tecnologie silvicole e nella trasformazione, mobilitazione e commercializzazione dei prodotti delle foreste	O2 - Investimenti totali		P2	2A		0,00
M08	8.6 - Sostegno agli investimenti in tecnologie silvicole e nella trasformazione, mobilitazione e commercializzazione dei prodotti delle foreste	O2 - Investimenti totali		P5	5E		0,00
M08	8.6 - Sostegno agli investimenti in tecnologie silvicole e nella trasformazione, mobilitazione e commercializzazione dei prodotti delle foreste	O2 - Investimenti totali					0,00
M08	8.6 - Sostegno agli investimenti in tecnologie silvicole e nella trasformazione, mobilitazione e commercializzazione dei prodotti delle foreste	O3 - Numero di operazioni sovvenzionate		P2	2A		0,00
M08	8.6 - Sostegno agli investimenti in tecnologie silvicole e nella trasformazione, mobilitazione e commercializzazione dei prodotti delle foreste	O3 - Numero di operazioni sovvenzionate		P5	5E		0,00
M08	8.6 - Sostegno agli investimenti in tecnologie silvicole e nella trasformazione, mobilitazione e commercializzazione dei prodotti delle foreste	O3 - Numero di operazioni sovvenzionate					0,00
M08	8.6 - Sostegno agli investimenti in tecnologie silvicole e nella trasformazione, mobilitazione e commercializzazione dei prodotti delle foreste	O3 - Numero di operazioni sovvenzionate	di cui strumenti finanziari	P2	2A		0,00
M08	8.6 - Sostegno agli investimenti in tecnologie silvicole e nella trasformazione, mobilitazione e commercializzazione dei prodotti delle foreste	O3 - Numero di operazioni sovvenzionate	di cui strumenti finanziari	P5	5E		0,00

	silvicole e nella trasformazione, mobilitazione e commercializzazione dei prodotti delle foreste					
M08	8.6 - Sostegno agli investimenti in tecnologie silvicole e nella trasformazione, mobilitazione e commercializzazione dei prodotti delle foreste	O3 - Numero di operazioni sovvenzionate	di cui strumenti finanziari			0,00

11.b1.h) M16 - Cooperazione (art. 35)

Misura	Sottomisura	Indicatore	Dimensione 1	Dimensione 2	Dimensione 3	Priorità	Aspetto specifico	B1: risultati realizzati (dato cumulativo 2014-2015)
M16		O1 - Spesa pubblica totale	PEI			P2	2A	0,00
M16		O1 - Spesa pubblica totale	PEI			P2	2B	0,00
M16		O1 - Spesa pubblica totale	PEI			P3	3A	0,00
M16		O1 - Spesa pubblica totale	PEI			P3	3B	0,00
M16		O1 - Spesa pubblica totale	PEI			P5	5C	0,00
M16		O1 - Spesa pubblica totale	PEI			P5	5D	0,00
M16		O1 - Spesa pubblica totale	PEI			P5	5E	0,00
M16		O1 - Spesa pubblica totale	PEI			P6	6A	0,00
M16		O1 - Spesa pubblica totale	PEI			P6	6B	0,00
M16		O1 - Spesa pubblica totale	PEI			P6	6C	0,00
M16		O1 - Spesa pubblica totale	PEI					0,00
M16		O1 - Spesa pubblica totale	PEI	di cui strumenti finanziari		P2	2A	0,00
M16		O1 - Spesa pubblica totale	PEI	di cui strumenti finanziari		P2	2B	0,00
M16		O1 - Spesa pubblica totale	PEI	di cui strumenti finanziari		P3	3A	0,00
M16		O1 - Spesa pubblica totale	PEI	di cui strumenti finanziari		P3	3B	0,00
M16		O1 - Spesa pubblica totale	PEI	di cui strumenti finanziari		P5	5C	0,00
M16		O1 - Spesa pubblica totale	PEI	di cui strumenti finanziari		P5	5D	0,00
M16		O1 - Spesa pubblica totale	PEI	di cui strumenti finanziari		P5	5E	0,00
M16		O1 - Spesa pubblica totale	PEI	di cui strumenti finanziari		P6	6A	0,00
M16		O1 - Spesa pubblica totale	PEI	di cui strumenti finanziari		P6	6B	0,00
M16		O1 - Spesa pubblica totale	PEI	di cui strumenti finanziari		P6	6C	0,00
M16		O1 - Spesa pubblica totale	PEI	di cui strumenti finanziari				0,00
M16		O16 - Numero di gruppi PEI finanziati, numero di interventi PEI finanziati e numero e tipologia dei partner nei gruppi PEI	PEI	N. di operazioni di cooperazione PEI sostenute (per es. progetti pilota, sviluppo di prodotti, ecc.)		P2	2A	0,00
M16		O16 - Numero di gruppi PEI finanziati, numero di interventi PEI finanziati e numero e tipologia dei partner nei gruppi PEI	PEI	N. di operazioni di cooperazione PEI sostenute (per es. progetti pilota, sviluppo di prodotti, ecc.)		P2	2B	0,00

		PEI						
M16		O16 - Numero di gruppi PEI finanziati, numero di interventi PEI finanziati e numero e tipologia dei partner nei gruppi PEI	PEI	N. di operazioni di cooperazione PEI sostenute (per es. progetti pilota, sviluppo di prodotti, ecc.)		P3	3A	0,00
M16		O16 - Numero di gruppi PEI finanziati, numero di interventi PEI finanziati e numero e tipologia dei partner nei gruppi PEI	PEI	N. di operazioni di cooperazione PEI sostenute (per es. progetti pilota, sviluppo di prodotti, ecc.)		P3	3B	0,00
M16		O16 - Numero di gruppi PEI finanziati, numero di interventi PEI finanziati e numero e tipologia dei partner nei gruppi PEI	PEI	N. di operazioni di cooperazione PEI sostenute (per es. progetti pilota, sviluppo di prodotti, ecc.)		P5	5C	0,00
M16		O16 - Numero di gruppi PEI finanziati, numero di interventi PEI finanziati e numero e tipologia dei partner nei gruppi PEI	PEI	N. di operazioni di cooperazione PEI sostenute (per es. progetti pilota, sviluppo di prodotti, ecc.)		P5	5D	0,00
M16		O16 - Numero di gruppi PEI finanziati, numero di interventi PEI finanziati e numero e tipologia dei partner nei gruppi PEI	PEI	N. di operazioni di cooperazione PEI sostenute (per es. progetti pilota, sviluppo di prodotti, ecc.)		P5	5E	0,00
M16		O16 - Numero di gruppi PEI finanziati, numero di interventi PEI finanziati e numero e tipologia dei partner nei gruppi PEI	PEI	N. di operazioni di cooperazione PEI sostenute (per es. progetti pilota, sviluppo di prodotti, ecc.)		P6	6A	0,00
M16		O16 - Numero di gruppi PEI finanziati, numero di interventi PEI finanziati e numero e tipologia dei partner nei gruppi PEI	PEI	N. di operazioni di cooperazione PEI sostenute (per es. progetti pilota, sviluppo di prodotti, ecc.)		P6	6B	0,00
M16		O16 - Numero di gruppi PEI finanziati, numero di interventi PEI finanziati e numero e tipologia dei partner nei gruppi PEI	PEI	N. di operazioni di cooperazione PEI sostenute (per es. progetti pilota, sviluppo di prodotti, ecc.)		P6	6C	0,00
M16		O16 - Numero di gruppi PEI finanziati, numero di interventi PEI finanziati e numero e tipologia dei partner nei gruppi PEI	PEI	N. di operazioni di cooperazione PEI sostenute (per es. progetti pilota, sviluppo di prodotti, ecc.)				0,00
M16		O16 - Numero di gruppi PEI finanziati, numero di interventi PEI finanziati e numero e tipologia dei partner nei gruppi PEI	PEI	N. di gruppi PEI finanziati				0,00

		PEI						
M16		O16 - Numero di gruppi PEI finanziati, numero di interventi PEI finanziati e numero e tipologia dei partner nei gruppi PEI	PEI	N. di partner nei gruppi PEI	imprenditori agricoli			0,00
M16		O16 - Numero di gruppi PEI finanziati, numero di interventi PEI finanziati e numero e tipologia dei partner nei gruppi PEI	PEI	N. di partner nei gruppi PEI	ONG			0,00
M16		O16 - Numero di gruppi PEI finanziati, numero di interventi PEI finanziati e numero e tipologia dei partner nei gruppi PEI	PEI	N. di partner nei gruppi PEI	PMI			0,00
M16		O16 - Numero di gruppi PEI finanziati, numero di interventi PEI finanziati e numero e tipologia dei partner nei gruppi PEI	PEI	N. di partner nei gruppi PEI	Consulenti			0,00
M16		O16 - Numero di gruppi PEI finanziati, numero di interventi PEI finanziati e numero e tipologia dei partner nei gruppi PEI	PEI	N. di partner nei gruppi PEI	altri (altri enti pubblici, ecc.)			0,00
M16		O16 - Numero di gruppi PEI finanziati, numero di interventi PEI finanziati e numero e tipologia dei partner nei gruppi PEI	PEI	N. di partner nei gruppi PEI	Istituti di ricerca			0,00
M16	16.0 - Altri	O17 - Numero di azioni di cooperazione finanziate (diverse dal PEI)	PEI escluso			P2	2A	0,00
M16	16.0 - Altri	O17 - Numero di azioni di cooperazione finanziate (diverse dal PEI)	PEI escluso			P2	2B	0,00
M16	16.0 - Altri	O17 - Numero di azioni di cooperazione finanziate (diverse dal PEI)	PEI escluso			P3	3A	0,00
M16	16.0 - Altri	O17 - Numero di azioni di cooperazione finanziate (diverse dal PEI)	PEI escluso			P3	3B	0,00
M16	16.0 - Altri	O17 - Numero di azioni di cooperazione finanziate (diverse dal PEI)	PEI escluso			P5	5C	0,00
M16	16.0 - Altri	O17 - Numero di azioni di cooperazione finanziate (diverse dal PEI)	PEI escluso			P5	5D	0,00

M16	16.0 - Altri	O17 - Numero di azioni di cooperazione finanziate (diverse dal PEI)	PEI escluso			P5	5E	0,00
M16	16.0 - Altri	O17 - Numero di azioni di cooperazione finanziate (diverse dal PEI)	PEI escluso			P6	6A	0,00
M16	16.0 - Altri	O17 - Numero di azioni di cooperazione finanziate (diverse dal PEI)	PEI escluso			P6	6B	0,00
M16	16.0 - Altri	O17 - Numero di azioni di cooperazione finanziate (diverse dal PEI)	PEI escluso			P6	6C	0,00
M16	16.0 - Altri	O17 - Numero di azioni di cooperazione finanziate (diverse dal PEI)	PEI escluso					0,00
M16	16.2 - Sostegno a progetti pilota e allo sviluppo di nuovi prodotti, pratiche, processi e tecnologie							
	16.3 - (altro) cooperazione tra piccoli operatori per organizzare processi di lavoro in comune e condividere impianti e risorse, nonché per lo sviluppo/la commercializzazione del turismo							
	16.4 - Sostegno alla cooperazione di filiera, sia orizzontale che verticale, per la creazione e lo sviluppo di filiere corte e mercati locali e sostegno ad attività promozionali a raggio locale connesse allo sviluppo delle filiere corte e dei mercati locali							
	16.5 Sostegno per azioni congiunte per la mitigazione del cambiamento climatico e l'adattamento ad esso e sostegno per approcci comuni ai progetti e alle pratiche ambientali in corso							
	16.6 - sostegno alla cooperazione di filiera per l'approvvigionamento sostenibile di biomasse da utilizzare nella produzione di alimenti e di energia e nei processi industriali							
	16.7 - sostegno per strategie di sviluppo locale di tipo non partecipativo							
	16.8 - sostegno alla stesura di piani di gestione forestale o di							
		O1 - Spesa pubblica totale	PEI escluso			P2	2A	0,00

	strumenti equivalenti						
	16.9 - sostegno per la diversificazione delle attività agricole in attività riguardanti l'assistenza sanitaria, l'integrazione sociale, l'agricoltura sostenuta dalla comunità e l'educazione ambientale e alimentare						
M16	16.2 - Sostegno a progetti pilota e allo sviluppo di nuovi prodotti, pratiche, processi e tecnologie	O1 - Spesa pubblica totale	PEI escluso			P2	2B
	16.3 - (altro) cooperazione tra piccoli operatori per organizzare processi di lavoro in comune e condividere impianti e risorse, nonché per lo sviluppo/la commercializzazione del turismo						
	16.4 - Sostegno alla cooperazione di filiera, sia orizzontale che verticale, per la creazione e lo sviluppo di filiere corte e mercati locali e sostegno ad attività promozionali a raggio locale connesse allo sviluppo delle filiere corte e dei mercati locali						
	16.5 Sostegno per azioni congiunte per la mitigazione del cambiamento climatico e l'adattamento ad esso e sostegno per approcci comuni ai progetti e alle pratiche ambientali in corso						
	16.6 - sostegno alla cooperazione di filiera per l'approvvigionamento sostenibile di biomasse da utilizzare nella produzione di alimenti e di energia e nei processi industriali						
	16.7 - sostegno per strategie di sviluppo locale di tipo non partecipativo						
	16.8 - sostegno alla stesura di piani di gestione forestale o di strumenti equivalenti						
	16.9 - sostegno per la diversificazione delle attività agricole in attività riguardanti l'assistenza sanitaria, l'integrazione sociale, l'agricoltura sostenuta dalla						
							0,00

	comunità e l'educazione ambientale e alimentare						
M16	16.2 - Sostegno a progetti pilota e allo sviluppo di nuovi prodotti, pratiche, processi e tecnologie	O1 - Spesa pubblica totale	PEI escluso			P3	3B
	16.3 - (altro) cooperazione tra piccoli operatori per organizzare processi di lavoro in comune e condividere impianti e risorse, nonché per lo sviluppo/la commercializzazione del turismo						
	16.4 - Sostegno alla cooperazione di filiera, sia orizzontale che verticale, per la creazione e lo sviluppo di filiere corte e mercati locali e sostegno ad attività promozionali a raggio locale connesse allo sviluppo delle filiere corte e dei mercati locali						
	16.5 Sostegno per azioni congiunte per la mitigazione del cambiamento climatico e l'adattamento ad esso e sostegno per approcci comuni ai progetti e alle pratiche ambientali in corso						
	16.6 - sostegno alla cooperazione di filiera per l'approvvigionamento sostenibile di biomasse da utilizzare nella produzione di alimenti e di energia e nei processi industriali						
	16.7 - sostegno per strategie di sviluppo locale di tipo non partecipativo						
	16.8 - sostegno alla stesura di piani di gestione forestale o di strumenti equivalenti						
	16.9 - sostegno per la diversificazione delle attività agricole in attività riguardanti l'assistenza sanitaria, l'integrazione sociale, l'agricoltura sostenuta dalla comunità e l'educazione ambientale e alimentare						
M16	16.2 - Sostegno a progetti pilota e allo sviluppo di nuovi prodotti, pratiche, processi e tecnologie	O1 - Spesa pubblica totale	PEI escluso			P3	3B
	16.3 - (altro) cooperazione tra						0,00

M16	piccoli operatori per organizzare processi di lavoro in comune e condividere impianti e risorse, nonché per lo sviluppo/la commercializzazione del turismo							
	16.4 - Sostegno alla cooperazione di filiera, sia orizzontale che verticale, per la creazione e lo sviluppo di filiere corte e mercati locali e sostegno ad attività promozionali a raggio locale connesse allo sviluppo delle filiere corte e dei mercati locali							
	16.5 Sostegno per azioni congiunte per la mitigazione del cambiamento climatico e l'adattamento ad esso e sostegno per approcci comuni ai progetti e alle pratiche ambientali in corso							
	16.6 - sostegno alla cooperazione di filiera per l'approvvigionamento sostenibile di biomasse da utilizzare nella produzione di alimenti e di energia e nei processi industriali							
	16.7 - sostegno per strategie di sviluppo locale di tipo non partecipativo							
	16.8 - sostegno alla stesura di piani di gestione forestale o di strumenti equivalenti							
	16.9 - sostegno per la diversificazione delle attività agricole in attività riguardanti l'assistenza sanitaria, l'integrazione sociale, l'agricoltura sostenuta dalla comunità e l'educazione ambientale e alimentare							
	16.2 - Sostegno a progetti pilota e allo sviluppo di nuovi prodotti, pratiche, processi e tecnologie							
	16.3 - (altro) cooperazione tra piccoli operatori per organizzare processi di lavoro in comune e condividere impianti e risorse, nonché per lo sviluppo/la commercializzazione del turismo							
	16.4 - Sostegno alla cooperazione di filiera, sia	O1 - Spesa pubblica totale	PEI escluso			P5	5C	0,00
	cooperazione di filiera, sia							

	orizzontale che verticale, per la creazione e lo sviluppo di filiere corte e mercati locali e sostegno ad attività promozionali a raggio locale connesse allo sviluppo delle filiere corte e dei mercati locali						
	16.5 Sostegno per azioni congiunte per la mitigazione del cambiamento climatico e l'adattamento ad esso e sostegno per approcci comuni ai progetti e alle pratiche ambientali in corso						
	16.6 - sostegno alla cooperazione di filiera per l'approvvigionamento sostenibile di biomasse da utilizzare nella produzione di alimenti e di energia e nei processi industriali						
	16.7 - sostegno per strategie di sviluppo locale di tipo non partecipativo						
	16.8 - sostegno alla stesura di piani di gestione forestale o di strumenti equivalenti						
	16.9 - sostegno per la diversificazione delle attività agricole in attività riguardanti l'assistenza sanitaria, l'integrazione sociale, l'agricoltura sostenibile dalla comunità e l'educazione ambientale e alimentare						
	16.2 - Sostegno a progetti pilota e allo sviluppo di nuovi prodotti, pratiche, processi e tecnologie						
M16	16.3 - (altro) cooperazione tra piccoli operatori per organizzare processi di lavoro in comune e condividere impianti e risorse, nonché per lo sviluppo/la commercializzazione del turismo						
	16.4 - Sostegno alla cooperazione di filiera, sia orizzontale che verticale, per la creazione e lo sviluppo di filiere corte e mercati locali e sostegno ad attività promozionali a raggio locale connesse allo sviluppo delle filiere corte e dei mercati locali	O1 - Spesa pubblica totale	PEI escluso			P5	SD

	16.5 Sostegno per azioni congiunte per la mitigazione del cambiamento climatico e l'adattamento ad esso e sostegno per approcci comuni ai progetti e alle pratiche ambientali in corso					
	16.6 - sostegno alla cooperazione di filiera per l'approvvigionamento sostenibile di biomasse da utilizzare nella produzione di alimenti e di energia e nei processi industriali					
	16.7 - sostegno per strategie di sviluppo locale di tipo non partecipativo					
	16.8 - sostegno alla stesura di piani di gestione forestale o di strumenti equivalenti					
	16.9 - sostegno per la diversificazione delle attività agricole in attività riguardanti l'assistenza sanitaria, l'integrazione sociale, l'agricoltura sostenuta dalla comunità e l'educazione ambientale e alimentare					
	16.2 - Sostegno a progetti pilota e allo sviluppo di nuovi prodotti, pratiche, processi e tecnologie					
M16	16.3 - (altro) cooperazione tra piccoli operatori per organizzare processi di lavoro in comune e condividere impianti e risorse, nonché per lo sviluppo/la commercializzazione del turismo					
	16.4 - Sostegno alla cooperazione di filiera, sia orizzontale che verticale, per la creazione e lo sviluppo di filiere corte e mercati locali e sostegno ad attività promozionali a raggio locale connesse allo sviluppo delle filiere corte e dei mercati locali					
	16.5 Sostegno per azioni congiunte per la mitigazione del cambiamento climatico e l'adattamento ad esso e sostegno per approcci comuni ai progetti e alle pratiche ambientali in corso					
	16.6 - sostegno alla cooperazione					
	O1 - Spesa pubblica totale	PEI escluso			P5	SE 0,00

	partecipativo						
	16.8 - sostegno alla stesura di piani di gestione forestale o di strumenti equivalenti						
	16.9 - sostegno per la diversificazione delle attività agricole in attività riguardanti l'assistenza sanitaria, l'integrazione sociale, l'agricoltura sostenuta dalla comunità e l'educazione ambientale e alimentare						
M16	16.2 - Sostegno a progetti pilota e allo sviluppo di nuovi prodotti, pratiche, processi e tecnologie	O1 - Spesa pubblica totale	PEI escluso			P6	6B
	16.3 - (altro) cooperazione tra piccoli operatori per organizzare processi di lavoro in comune e condividere impianti e risorse, nonché per lo sviluppo/la commercializzazione del turismo						
	16.4 - Sostegno alla cooperazione di filiera, sia orizzontale che verticale, per la creazione e lo sviluppo di filiere corte e mercati locali e sostegno ad attività promozionali a raggio locale connesse allo sviluppo delle filiere corte e dei mercati locali						
	16.5 Sostegno per azioni congiunte per la mitigazione del cambiamento climatico e l'adattamento ad esso e sostegno per approcci comuni ai progetti e alle pratiche ambientali in corso						
	16.6 - sostegno alla cooperazione di filiera per l'approvvigionamento sostenibile di biomasse da utilizzare nella produzione di alimenti e di energia e nei processi industriali						
	16.7 - sostegno per strategie di sviluppo locale di tipo non partecipativo						
	16.8 - sostegno alla stesura di piani di gestione forestale o di strumenti equivalenti						
	16.9 - sostegno per la diversificazione delle attività						
							0,00

	agricole in attività riguardanti l'assistenza sanitaria, l'integrazione sociale, l'agricoltura sostenuta dalla comunità e l'educazione ambientale e alimentare							
	16.2 - Sostegno a progetti pilota e allo sviluppo di nuovi prodotti, pratiche, processi e tecnologie	O1 - Spesa pubblica totale	PEI escluso			P6	6C	0,00
	16.3 - (altro) cooperazione tra piccoli operatori per organizzare processi di lavoro in comune e condividere impianti e risorse, nonché per lo sviluppo/la commercializzazione del turismo							
	16.4 - Sostegno alla cooperazione di filiera, sia orizzontale che verticale, per la creazione e lo sviluppo di filiere corte e mercati locali e sostegno ad attività promozionali a raggio locale connesse allo sviluppo delle filiere corte e dei mercati locali							
M16	16.5 Sostegno per azioni congiunte per la mitigazione del cambiamento climatico e l'adattamento ad esso e sostegno per approcci comuni ai progetti e alle pratiche ambientali in corso							
	16.6 - sostegno alla cooperazione di filiera per l'approvvigionamento sostenibile di biomasse da utilizzare nella produzione di alimenti e di energia e nei processi industriali							
	16.7 - sostegno per strategie di sviluppo locale di tipo non partecipativo							
	16.8 - sostegno alla stesura di piani di gestione forestale o di strumenti equivalenti							
	16.9 - sostegno per la diversificazione delle attività agricole in attività riguardanti l'assistenza sanitaria, l'integrazione sociale, l'agricoltura sostenuta dalla comunità e l'educazione ambientale e alimentare							
M16	16.2 - Sostegno a progetti	O1 - Spesa pubblica totale	PEI escluso					0,00

	16.3 - (altro) cooperazione tra piccoli operatori per organizzare processi di lavoro in comune e condividere impianti e risorse, nonché per lo sviluppo/la commercializzazione del turismo							
	16.4 - Sostegno alla cooperazione di filiera, sia orizzontale che verticale, per la creazione e lo sviluppo di filiere corte e mercati locali e sostegno ad attività promozionali a raggio locale connesse allo sviluppo delle filiere corte e dei mercati locali							
	16.5 Sostegno per azioni congiunte per la mitigazione del cambiamento climatico e l'adattamento ad esso e sostegno per approcci comuni ai progetti e alle pratiche ambientali in corso							
	16.6 - sostegno alla cooperazione di filiera per l'approvvigionamento sostenibile di biomasse da utilizzare nella produzione di alimenti e di energia e nei processi industriali							
	16.7 - sostegno per strategie di sviluppo locale di tipo non partecipativo							
	16.8 - sostegno alla stesura di piani di gestione forestale o di strumenti equivalenti							
	16.9 - sostegno per la diversificazione delle attività agricole in attività riguardanti l'assistenza sanitaria, l'integrazione sociale, l'agricoltura sostenuta dalla comunità e l'educazione ambientale e alimentare							
	16.2 - Sostegno a progetti pilota e allo sviluppo di nuovi prodotti, pratiche, processi e tecnologie							
M16	16.3 - (altro) cooperazione tra piccoli operatori per organizzare processi di lavoro in comune e condividere impianti e risorse, nonché per lo sviluppo/la commercializzazione del turismo	O1 - Spesa pubblica totale	PEI escluso	di cui strumenti finanziari		P2	2B	0,00
	16.4 - Sostegno alla							

	cooperazione di filiera, sia orizzontale che verticale, per la creazione e lo sviluppo di filiere corte e mercati locali e sostegno ad attività promozionali a raggio locale connesse allo sviluppo delle filiere corte e dei mercati locali								
	16.5 Sostegno per azioni congiunte per la mitigazione del cambiamento climatico e l'adattamento ad esso e sostegno per approcci comuni ai progetti e alle pratiche ambientali in corso								
	16.6 - sostegno alla cooperazione di filiera per l'approvvigionamento sostenibile di biomasse da utilizzare nella produzione di alimenti e di energia e nei processi industriali								
	16.7 - sostegno per strategie di sviluppo locale di tipo non partecipativo								
	16.8 - sostegno alla stesura di piani di gestione forestale o di strumenti equivalenti								
	16.9 - sostegno per la diversificazione delle attività agricole in attività riguardanti l'assistenza sanitaria, l'integrazione sociale, l'agricoltura sostenuta dalla comunità e l'educazione ambientale e alimentare								
	16.2 - Sostegno a progetti pilota e allo sviluppo di nuovi prodotti, pratiche, processi e tecnologie								
	16.3 - (altro) cooperazione tra piccoli operatori per organizzare processi di lavoro in comune e condividere impianti e risorse, nonché per lo sviluppo/la commercializzazione del turismo								
M16	16.4 - Sostegno alla cooperazione di filiera, sia orizzontale che verticale, per la creazione e lo sviluppo di filiere corte e mercati locali e sostegno ad attività promozionali a raggio locale connesse allo sviluppo delle filiere corte e dei mercati	O1 - Spesa pubblica totale	PEI escluso	di cui strumenti finanziari			P3	3A	0,00

	locali						
	16.5 Sostegno per azioni congiunte per la mitigazione del cambiamento climatico e l'adattamento ad esso e sostegno per approcci comuni ai progetti e alle pratiche ambientali in corso						
	16.6 - sostegno alla cooperazione di filiera per l'approvvigionamento sostenibile di biomasse da utilizzare nella produzione di alimenti e di energia e nei processi industriali						
	16.7 - sostegno per strategie di sviluppo locale di tipo non partecipativo						
	16.8 - sostegno alla stesura di piani di gestione forestale o di strumenti equivalenti						
	16.9 - sostegno per la diversificazione delle attività agricole in attività riguardanti l'assistenza sanitaria, l'integrazione sociale, l'agricoltura sostenuta dalla comunità e l'educazione ambientale e alimentare						
	16.2 - Sostegno a progetti pilota e allo sviluppo di nuovi prodotti, pratiche, processi e tecnologie						
	16.3 - (altro) cooperazione tra piccoli operatori per organizzare processi di lavoro in comune e condividere impianti e risorse, nonché per lo sviluppo/la commercializzazione del turismo						
M16	16.4 - Sostegno alla cooperazione di filiera, sia orizzontale che verticale, per la creazione e lo sviluppo di filiere corte e mercati locali e sostegno ad attività promozionali a raggio locale connesse allo sviluppo delle filiere corte e dei mercati locali	O1 - Spesa pubblica totale	PEI escluso	di cui strumenti finanziari		P3	3B
	16.5 Sostegno per azioni congiunte per la mitigazione del cambiamento climatico e l'adattamento ad esso e sostegno per approcci comuni ai progetti e alle pratiche ambientali in corso						0,00

	16.6 - sostegno alla cooperazione di filiera per l'approvvigionamento sostenibile di biomasse da utilizzare nella produzione di alimenti e di energia e nei processi industriali							
	16.7 - sostegno per strategie di sviluppo locale di tipo non partecipativo							
	16.8 - sostegno alla stesura di piani di gestione forestale o di strumenti equivalenti							
	16.9 - sostegno per la diversificazione delle attività agricole in attività riguardanti l'assistenza sanitaria, l'integrazione sociale, l'agricoltura sostenuta dalla comunità e l'educazione ambientale e alimentare							
	16.2 - Sostegno a progetti pilota e allo sviluppo di nuovi prodotti, pratiche, processi e tecnologie							
	16.3 - (altro) cooperazione tra piccoli operatori per organizzare processi di lavoro in comune e condividere impianti e risorse, nonché per lo sviluppo/la commercializzazione del turismo							
	16.4 - Sostegno alla cooperazione di filiera, sia orizzontale che verticale, per la creazione e lo sviluppo di filiere corte e mercati locali e sostegno ad attività promozionali a raggio locale connesse allo sviluppo delle filiere corte e dei mercati locali							
M16	16.5 Sostegno per azioni congiunte per la mitigazione del cambiamento climatico e l'adattamento ad esso e sostegno per approcci comuni ai progetti e alle pratiche ambientali in corso	O1 - Spesa pubblica totale	PEI escluso	di cui strumenti finanziari		P5	SC	0,00
	16.6 - sostegno alla cooperazione di filiera per l'approvvigionamento sostenibile di biomasse da utilizzare nella produzione di alimenti e di energia e nei processi industriali							
	16.7 - sostegno per strategie di							

M16	sviluppo locale di tipo non partecipativo						
	16.8 - sostegno alla stesura di piani di gestione forestale o di strumenti equivalenti						
	16.9 - sostegno per la diversificazione delle attività agricole in attività riguardanti l'assistenza sanitaria, l'integrazione sociale, l'agricoltura sostenuta dalla comunità e l'educazione ambientale e alimentare						
	16.2 - Sostegno a progetti pilota e allo sviluppo di nuovi prodotti, pratiche, processi e tecnologie						
	16.3 - (altro) cooperazione tra piccoli operatori per organizzare processi di lavoro in comune e condividere impianti e risorse, nonché per lo sviluppo/la commercializzazione del turismo						
	16.4 - Sostegno alla cooperazione di filiera, sia orizzontale che verticale, per la creazione e lo sviluppo di filiere corte e mercati locali e sostegno ad attività promozionali a raggio locale connesse allo sviluppo delle filiere corte e dei mercati locali						
	16.5 Sostegno per azioni congiunte per la mitigazione del cambiamento climatico e l'adattamento ad esso e sostegno per approcci comuni ai progetti e alle pratiche ambientali in corso	O1 - Spesa pubblica totale	PEI escluso	di cui strumenti finanziari		P5	SD
	16.6 - sostegno alla cooperazione di filiera per l'approvvigionamento sostenibile di biomasse da utilizzare nella produzione di alimenti e di energia e nei processi industriali						
	16.7 - sostegno per strategie di sviluppo locale di tipo non partecipativo						
	16.8 - sostegno alla stesura di piani di gestione forestale o di strumenti equivalenti						
	16.9 - sostegno per la						
							0,00

M16	16.2 - Sostegno a progetti pilota e allo sviluppo di nuovi prodotti, pratiche, processi e tecnologie	O1 - Spesa pubblica totale	PEI escluso	di cui strumenti finanziari		P6	6A	0,00
	16.3 - (altro) cooperazione tra piccoli operatori per organizzare processi di lavoro in comune e condividere impianti e risorse, nonché per lo sviluppo/la commercializzazione del turismo							
	16.4 - Sostegno alla cooperazione di filiera, sia orizzontale che verticale, per la creazione e lo sviluppo di filiere corte e mercati locali e sostegno ad attività promozionali a raggio locale connesse allo sviluppo delle filiere corte e dei mercati locali							
	16.5 Sostegno per azioni congiunte per la mitigazione del cambiamento climatico e l'adattamento ad esso e sostegno per approcci comuni ai progetti e alle pratiche ambientali in corso							
	16.6 - sostegno alla cooperazione di filiera per l'approvvigionamento sostenibile di biomasse da utilizzare nella produzione di alimenti e di energia e nei processi industriali							
M16	16.7 - sostegno per strategie di sviluppo locale di tipo non partecipativo							
	16.8 - sostegno alla stesura di piani di gestione forestale o di strumenti equivalenti							
	16.9 - sostegno per la diversificazione delle attività agricole in attività riguardanti l'assistenza sanitaria, l'integrazione sociale, l'agricoltura sostenuta dalla comunità e l'educazione ambientale e alimentare							
	16.2 - Sostegno a progetti pilota e allo sviluppo di nuovi prodotti, pratiche, processi e tecnologie							
M16	16.3 - (altro) cooperazione tra piccoli operatori per organizzare processi di lavoro in comune e condividere impianti e risorse.	O1 - Spesa pubblica totale	PEI escluso	di cui strumenti finanziari		P6	6B	0,00

	nonché per lo sviluppo/la commercializzazione del turismo						
	16.4 - Sostegno alla cooperazione di filiera, sia orizzontale che verticale, per la creazione e lo sviluppo di filiere corte e mercati locali e sostegno ad attività promozionali a raggio locale connesse allo sviluppo delle filiere corte e dei mercati locali						
	16.5 Sostegno per azioni congiunte per la mitigazione del cambiamento climatico e l'adattamento ad esso e sostegno per approcci comuni ai progetti e alle pratiche ambientali in corso						
	16.6 - sostegno alla cooperazione di filiera per l'approvvigionamento sostenibile di biomasse da utilizzare nella produzione di alimenti e di energia e nei processi industriali						
	16.7 - sostegno per strategie di sviluppo locale di tipo non partecipativo						
	16.8 - sostegno alla stesura di piani di gestione forestale o di strumenti equivalenti						
	16.9 - sostegno per la diversificazione delle attività agricole in attività riguardanti l'assistenza sanitaria, l'integrazione sociale, l'agricoltura sostenuta dalla comunità e l'educazione ambientale e alimentare						
M16	16.2 - Sostegno a progetti pilota e allo sviluppo di nuovi prodotti, pratiche, processi e tecnologie						
	16.3 - (altro) cooperazione tra piccoli operatori per organizzare processi di lavoro in comune e condividere impianti e risorse, nonché per lo sviluppo/la commercializzazione del turismo						
	16.4 - Sostegno alla cooperazione di filiera, sia orizzontale che verticale, per la creazione e lo sviluppo di filiere corte e mercati locali e sostegno						
	O1 - Spesa pubblica totale	PEI escluso	di cui strumenti finanziari		P6	6C	0,00

	ad attività promozionali a raggio locale connesse allo sviluppo delle filiere corte e dei mercati locali						
	16.5 Sostegno per azioni congiunte per la mitigazione del cambiamento climatico e l'adattamento ad esso e sostegno per approcci comuni ai progetti e alle pratiche ambientali in corso						
	16.6 - sostegno alla cooperazione di filiera per l'approvvigionamento sostenibile di biomasse da utilizzare nella produzione di alimenti e di energia e nei processi industriali						
	16.7 - sostegno per strategie di sviluppo locale di tipo non partecipativo						
	16.8 - sostegno alla stesura di piani di gestione forestale o di strumenti equivalenti						
	16.9 - sostegno per la diversificazione delle attività agricole in attività riguardanti l'assistenza sanitaria, l'integrazione sociale, l'agricoltura sostenuta dalla comunità e l'educazione ambientale e alimentare						
M16	16.2 - Sostegno a progetti pilota e allo sviluppo di nuovi prodotti, pratiche, processi e tecnologie	O1 - Spesa pubblica totale	PEI escluso	di cui strumenti finanziari			0,00
	16.3 - (altro) cooperazione tra piccoli operatori per organizzare processi di lavoro in comune e condividere impianti e risorse, nonché per lo sviluppo/la commercializzazione del turismo						
	16.4 - Sostegno alla cooperazione di filiera, sia orizzontale che verticale, per la creazione e lo sviluppo di filiere corte e mercati locali e sostegno ad attività promozionali a raggio locale connesse allo sviluppo delle filiere corte e dei mercati locali						

	16.5 Sostegno per azioni congiunte per la mitigazione del cambiamento climatico e l'adattamento ad esso e sostegno per approcci comuni ai progetti e alle pratiche ambientali in corso								
	16.6 - sostegno alla cooperazione di filiera per l'approvvigionamento sostenibile di biomasse da utilizzare nella produzione di alimenti e di energia e nei processi industriali								
	16.7 - sostegno per strategie di sviluppo locale di tipo non partecipativo								
	16.8 - sostegno alla stesura di piani di gestione forestale o di strumenti equivalenti								
	16.9 - sostegno per la diversificazione delle attività agricole in attività riguardanti l'assistenza sanitaria, l'integrazione sociale, l'agricoltura sostenuta dalla comunità e l'educazione ambientale e alimentare								
M16	16.2 - Sostegno a progetti pilota e allo sviluppo di nuovi prodotti, pratiche, processi e tecnologie	O17 - Numero di azioni di cooperazione finanziate (diverse dal PEI)	PEI escluso				P2	2A	0,00
M16	16.2 - Sostegno a progetti pilota e allo sviluppo di nuovi prodotti, pratiche, processi e tecnologie	O17 - Numero di azioni di cooperazione finanziate (diverse dal PEI)	PEI escluso				P2	2B	0,00
M16	16.2 - Sostegno a progetti pilota e allo sviluppo di nuovi prodotti, pratiche, processi e tecnologie	O17 - Numero di azioni di cooperazione finanziate (diverse dal PEI)	PEI escluso				P3	3A	0,00
M16	16.2 - Sostegno a progetti pilota e allo sviluppo di nuovi prodotti, pratiche, processi e tecnologie	O17 - Numero di azioni di cooperazione finanziate (diverse dal PEI)	PEI escluso				P3	3B	0,00
M16	16.2 - Sostegno a progetti pilota e allo sviluppo di nuovi prodotti, pratiche, processi e tecnologie	O17 - Numero di azioni di cooperazione finanziate (diverse dal PEI)	PEI escluso				P5	5C	0,00
M16	16.2 - Sostegno a progetti pilota e allo sviluppo di nuovi prodotti, pratiche, processi e tecnologie	O17 - Numero di azioni di cooperazione finanziate (diverse dal PEI)	PEI escluso				P5	5D	0,00
M16	16.2 - Sostegno a progetti pilota e allo sviluppo di nuovi prodotti, pratiche, processi e tecnologie	O17 - Numero di azioni di cooperazione finanziate (diverse dal PEI)	PEI escluso				P5	5E	0,00

M16	16.2 - Sostegno a progetti pilota e allo sviluppo di nuovi prodotti, pratiche, processi e tecnologie	O17 - Numero di azioni di cooperazione finanziate (diverse dal PEI)	PEI escluso			P6	6A	0,00
M16	16.2 - Sostegno a progetti pilota e allo sviluppo di nuovi prodotti, pratiche, processi e tecnologie	O17 - Numero di azioni di cooperazione finanziate (diverse dal PEI)	PEI escluso			P6	6B	0,00
M16	16.2 - Sostegno a progetti pilota e allo sviluppo di nuovi prodotti, pratiche, processi e tecnologie	O17 - Numero di azioni di cooperazione finanziate (diverse dal PEI)	PEI escluso			P6	6C	0,00
M16	16.2 - Sostegno a progetti pilota e allo sviluppo di nuovi prodotti, pratiche, processi e tecnologie	O17 - Numero di azioni di cooperazione finanziate (diverse dal PEI)	PEI escluso					0,00
M16	16.3 - (altro) cooperazione tra piccoli operatori per organizzare processi di lavoro in comune e condividere impianti e risorse, nonché per lo sviluppo/la commercializzazione del turismo	O17 - Numero di azioni di cooperazione finanziate (diverse dal PEI)	PEI escluso			P2	2A	0,00
M16	16.3 - (altro) cooperazione tra piccoli operatori per organizzare processi di lavoro in comune e condividere impianti e risorse, nonché per lo sviluppo/la commercializzazione del turismo	O17 - Numero di azioni di cooperazione finanziate (diverse dal PEI)	PEI escluso			P2	2B	0,00
M16	16.3 - (altro) cooperazione tra piccoli operatori per organizzare processi di lavoro in comune e condividere impianti e risorse, nonché per lo sviluppo/la commercializzazione del turismo	O17 - Numero di azioni di cooperazione finanziate (diverse dal PEI)	PEI escluso			P3	3A	0,00
M16	16.3 - (altro) cooperazione tra piccoli operatori per organizzare processi di lavoro in comune e condividere impianti e risorse, nonché per lo sviluppo/la commercializzazione del turismo	O17 - Numero di azioni di cooperazione finanziate (diverse dal PEI)	PEI escluso			P3	3B	0,00
M16	16.3 - (altro) cooperazione tra piccoli operatori per organizzare processi di lavoro in comune e condividere impianti e risorse, nonché per lo sviluppo/la commercializzazione del turismo	O17 - Numero di azioni di cooperazione finanziate (diverse dal PEI)	PEI escluso			P5	5C	0,00
M16	16.3 - (altro) cooperazione tra piccoli operatori per organizzare processi di lavoro in comune e condividere impianti e risorse, nonché per lo sviluppo/la commercializzazione del turismo	O17 - Numero di azioni di cooperazione finanziate (diverse dal PEI)	PEI escluso			P5	5D	0,00
M16	16.3 - (altro) cooperazione tra piccoli operatori per organizzare processi di lavoro in comune e condividere impianti e risorse, nonché per lo sviluppo/la commercializzazione del turismo	O17 - Numero di azioni di	PEI escluso			P5	5E	0,00

	piccoli operatori per organizzare processi di lavoro in comune e condividere impianti e risorse, nonché per lo sviluppo/la commercializzazione del turismo	cooperazione finanziata (diverse dal PEI)						
M16	16.3 - (altro) cooperazione tra piccoli operatori per organizzare processi di lavoro in comune e condividere impianti e risorse, nonché per lo sviluppo/la commercializzazione del turismo	O17 - Numero di azioni di cooperazione finanziate (diverse dal PEI)	PEI escluso			P6	6A	0,00
M16	16.3 - (altro) cooperazione tra piccoli operatori per organizzare processi di lavoro in comune e condividere impianti e risorse, nonché per lo sviluppo/la commercializzazione del turismo	O17 - Numero di azioni di cooperazione finanziate (diverse dal PEI)	PEI escluso			P6	6B	0,00
M16	16.3 - (altro) cooperazione tra piccoli operatori per organizzare processi di lavoro in comune e condividere impianti e risorse, nonché per lo sviluppo/la commercializzazione del turismo	O17 - Numero di azioni di cooperazione finanziate (diverse dal PEI)	PEI escluso			P6	6C	0,00
M16	16.3 - (altro) cooperazione tra piccoli operatori per organizzare processi di lavoro in comune e condividere impianti e risorse, nonché per lo sviluppo/la commercializzazione del turismo	O17 - Numero di azioni di cooperazione finanziate (diverse dal PEI)	PEI escluso					0,00
M16	16.4 - Sostegno alla cooperazione di filiera, sia orizzontale che verticale, per la creazione e lo sviluppo di filiere corte e mercati locali e sostegno ad attività promozionali a raggio locale connesse allo sviluppo delle filiere corte e dei mercati locali	O9 - Numero di aziende agricole che partecipano a regimi sovvenzionati	PEI escluso			P3	3A	0,00
M16	16.4 - Sostegno alla cooperazione di filiera, sia orizzontale che verticale, per la creazione e lo sviluppo di filiere corte e mercati locali e sostegno ad attività promozionali a raggio locale connesse allo sviluppo delle filiere corte e dei mercati locali	O17 - Numero di azioni di cooperazione finanziate (diverse dal PEI)	PEI escluso			P2	2A	0,00
M16	16.4 - Sostegno alla cooperazione di filiera, sia orizzontale che verticale, per la creazione e lo sviluppo di filiere corte e mercati locali	O17 - Numero di azioni di cooperazione finanziate (diverse dal PEI)	PEI escluso			P2	2B	0,00

	creazione e lo sviluppo di filiere corte e mercati locali e sostegno ad attività promozionali a raggio locale connesse allo sviluppo delle filiere corte e dei mercati locali							
M16	16.4 - Sostegno alla cooperazione di filiera, sia orizzontale che verticale, per la creazione e lo sviluppo di filiere corte e mercati locali e sostegno ad attività promozionali a raggio locale connesse allo sviluppo delle filiere corte e dei mercati locali	O17 - Numero di azioni di cooperazione finanziate (diverse dal PEI)	PEI escluso			P3	3A	0,00
M16	16.4 - Sostegno alla cooperazione di filiera, sia orizzontale che verticale, per la creazione e lo sviluppo di filiere corte e mercati locali e sostegno ad attività promozionali a raggio locale connesse allo sviluppo delle filiere corte e dei mercati locali	O17 - Numero di azioni di cooperazione finanziate (diverse dal PEI)	PEI escluso			P3	3B	0,00
M16	16.4 - Sostegno alla cooperazione di filiera, sia orizzontale che verticale, per la creazione e lo sviluppo di filiere corte e mercati locali e sostegno ad attività promozionali a raggio locale connesse allo sviluppo delle filiere corte e dei mercati locali	O17 - Numero di azioni di cooperazione finanziate (diverse dal PEI)	PEI escluso			P5	5C	0,00
M16	16.4 - Sostegno alla cooperazione di filiera, sia orizzontale che verticale, per la creazione e lo sviluppo di filiere corte e mercati locali e sostegno ad attività promozionali a raggio locale connesse allo sviluppo delle filiere corte e dei mercati locali	O17 - Numero di azioni di cooperazione finanziate (diverse dal PEI)	PEI escluso			P5	5D	0,00
M16	16.4 - Sostegno alla cooperazione di filiera, sia orizzontale che verticale, per la creazione e lo sviluppo di filiere corte e mercati locali e sostegno ad attività promozionali a raggio locale connesse allo sviluppo delle filiere corte e dei mercati locali	O17 - Numero di azioni di cooperazione finanziate (diverse dal PEI)	PEI escluso			P5	5E	0,00
M16	16.4 - Sostegno alla cooperazione di filiera, sia orizzontale che verticale, per la creazione e lo sviluppo di filiere corte e mercati locali e sostegno ad attività promozionali a raggio locale connesse allo sviluppo delle filiere corte e dei mercati locali	O17 - Numero di azioni di	PEI escluso			P6	6A	0,00

	cooperazione di filiera, sia orizzontale che verticale, per la creazione e lo sviluppo di filiere corte e mercati locali e sostegno ad attività promozionali a raggio locale connesse allo sviluppo delle filiere corte e dei mercati locali	cooperazione finanziarie (diverse dal PEI)							
M16	16.4 - Sostegno alla cooperazione di filiera, sia orizzontale che verticale, per la creazione e lo sviluppo di filiere corte e mercati locali e sostegno ad attività promozionali a raggio locale connesse allo sviluppo delle filiere corte e dei mercati locali	O17 - Numero di azioni di cooperazione finanziate (diverse dal PEI)	PEI escluso				P6	6B	0,00
M16	16.4 - Sostegno alla cooperazione di filiera, sia orizzontale che verticale, per la creazione e lo sviluppo di filiere corte e mercati locali e sostegno ad attività promozionali a raggio locale connesse allo sviluppo delle filiere corte e dei mercati locali	O17 - Numero di azioni di cooperazione finanziate (diverse dal PEI)	PEI escluso				P6	6C	0,00
M16	16.4 - Sostegno alla cooperazione di filiera, sia orizzontale che verticale, per la creazione e lo sviluppo di filiere corte e mercati locali e sostegno ad attività promozionali a raggio locale connesse allo sviluppo delle filiere corte e dei mercati locali	O17 - Numero di azioni di cooperazione finanziate (diverse dal PEI)	PEI escluso						0,00
M16	16.5 Sostegno per azioni congiunte per la mitigazione del cambiamento climatico e l'adattamento ad esso e sostegno per approcci comuni ai progetti e alle pratiche ambientali in corso	O1 - Spesa pubblica totale	PEI escluso				P2	2A	0,00
M16	16.5 Sostegno per azioni congiunte per la mitigazione del cambiamento climatico e l'adattamento ad esso e sostegno per approcci comuni ai progetti e alle pratiche ambientali in corso	O1 - Spesa pubblica totale	PEI escluso				P2	2B	0,00
M16	16.5 Sostegno per azioni congiunte per la mitigazione del cambiamento climatico e l'adattamento ad esso e sostegno per approcci comuni ai progetti e	O1 - Spesa pubblica totale	PEI escluso				P3	3A	0,00

	alle pratiche ambientali in corso							
M16	16.5 Sostegno per azioni congiunte per la mitigazione del cambiamento climatico e l'adattamento ad esso e sostegno per approcci comuni ai progetti e alle pratiche ambientali in corso	O1 - Spesa pubblica totale	PEI escluso			P3	3B	0,00
M16	16.5 Sostegno per azioni congiunte per la mitigazione del cambiamento climatico e l'adattamento ad esso e sostegno per approcci comuni ai progetti e alle pratiche ambientali in corso	O1 - Spesa pubblica totale	PEI escluso			P5	5C	0,00
M16	16.5 Sostegno per azioni congiunte per la mitigazione del cambiamento climatico e l'adattamento ad esso e sostegno per approcci comuni ai progetti e alle pratiche ambientali in corso	O1 - Spesa pubblica totale	PEI escluso			P5	5D	0,00
M16	16.5 Sostegno per azioni congiunte per la mitigazione del cambiamento climatico e l'adattamento ad esso e sostegno per approcci comuni ai progetti e alle pratiche ambientali in corso	O1 - Spesa pubblica totale	PEI escluso			P5	5E	0,00
M16	16.5 Sostegno per azioni congiunte per la mitigazione del cambiamento climatico e l'adattamento ad esso e sostegno per approcci comuni ai progetti e alle pratiche ambientali in corso	O1 - Spesa pubblica totale	PEI escluso			P6	6A	0,00
M16	16.5 Sostegno per azioni congiunte per la mitigazione del cambiamento climatico e l'adattamento ad esso e sostegno per approcci comuni ai progetti e alle pratiche ambientali in corso	O1 - Spesa pubblica totale	PEI escluso			P6	6B	0,00
M16	16.5 Sostegno per azioni congiunte per la mitigazione del cambiamento climatico e l'adattamento ad esso e sostegno per approcci comuni ai progetti e alle pratiche ambientali in corso	O1 - Spesa pubblica totale	PEI escluso			P6	6C	0,00
M16	16.5 Sostegno per azioni congiunte per la mitigazione del cambiamento climatico e l'adattamento ad esso e sostegno per approcci comuni ai progetti e alle pratiche ambientali in corso	O1 - Spesa pubblica totale	PEI escluso					0,00
M16	16.5 Sostegno per azioni	O17 - Numero di azioni di	PEI escluso			P2	2A	0,00

	congiunte per la mitigazione del cambiamento climatico e l'adattamento ad esso e sostegno per approcci comuni ai progetti e alle pratiche ambientali in corso	cooperazione finanziata (diverse dal PEI)						
M16	16.5 Sostegno per azioni congiunte per la mitigazione del cambiamento climatico e l'adattamento ad esso e sostegno per approcci comuni ai progetti e alle pratiche ambientali in corso	O17 - Numero di azioni di cooperazione finanziata (diverse dal PEI)	PEI escluso			P2	2B	0,00
M16	16.5 Sostegno per azioni congiunte per la mitigazione del cambiamento climatico e l'adattamento ad esso e sostegno per approcci comuni ai progetti e alle pratiche ambientali in corso	O17 - Numero di azioni di cooperazione finanziata (diverse dal PEI)	PEI escluso			P3	3A	0,00
M16	16.5 Sostegno per azioni congiunte per la mitigazione del cambiamento climatico e l'adattamento ad esso e sostegno per approcci comuni ai progetti e alle pratiche ambientali in corso	O17 - Numero di azioni di cooperazione finanziata (diverse dal PEI)	PEI escluso			P3	3B	0,00
M16	16.5 Sostegno per azioni congiunte per la mitigazione del cambiamento climatico e l'adattamento ad esso e sostegno per approcci comuni ai progetti e alle pratiche ambientali in corso	O17 - Numero di azioni di cooperazione finanziata (diverse dal PEI)	PEI escluso			P5	5C	0,00
M16	16.5 Sostegno per azioni congiunte per la mitigazione del cambiamento climatico e l'adattamento ad esso e sostegno per approcci comuni ai progetti e alle pratiche ambientali in corso	O17 - Numero di azioni di cooperazione finanziata (diverse dal PEI)	PEI escluso			P5	5D	0,00
M16	16.5 Sostegno per azioni congiunte per la mitigazione del cambiamento climatico e l'adattamento ad esso e sostegno per approcci comuni ai progetti e alle pratiche ambientali in corso	O17 - Numero di azioni di cooperazione finanziata (diverse dal PEI)	PEI escluso			P5	5E	0,00
M16	16.5 Sostegno per azioni congiunte per la mitigazione del cambiamento climatico e l'adattamento ad esso e sostegno per approcci comuni ai progetti e alle pratiche ambientali in corso	O17 - Numero di azioni di cooperazione finanziata (diverse dal PEI)	PEI escluso			P6	6A	0,00
M16	16.5 Sostegno per azioni congiunte per la mitigazione del cambiamento climatico e l'adattamento ad esso e sostegno per approcci comuni ai progetti e alle pratiche ambientali in corso	O17 - Numero di azioni di cooperazione finanziata (diverse dal PEI)	PEI escluso			P6	6B	0,00

	per approcci comuni ai progetti e alle pratiche ambientali in corso							
M16	16.5 Sostegno per azioni congiunte per la mitigazione del cambiamento climatico e l'adattamento ad esso e sostegno per approcci comuni ai progetti e alle pratiche ambientali in corso	O17 - Numero di azioni di cooperazione finanziate (diverse dal PEI)	PEI escluso			P6	6C	0,00
M16	16.5 Sostegno per azioni congiunte per la mitigazione del cambiamento climatico e l'adattamento ad esso e sostegno per approcci comuni ai progetti e alle pratiche ambientali in corso	O17 - Numero di azioni di cooperazione finanziate (diverse dal PEI)	PEI escluso					0,00
M16	16.6 - sostegno alla cooperazione di filiera per l'approvvigionamento sostenibile di biomasse da utilizzare nella produzione di alimenti e di energia e nei processi industriali	O17 - Numero di azioni di cooperazione finanziate (diverse dal PEI)	PEI escluso			P2	2A	0,00
M16	16.6 - sostegno alla cooperazione di filiera per l'approvvigionamento sostenibile di biomasse da utilizzare nella produzione di alimenti e di energia e nei processi industriali	O17 - Numero di azioni di cooperazione finanziate (diverse dal PEI)	PEI escluso			P2	2B	0,00
M16	16.6 - sostegno alla cooperazione di filiera per l'approvvigionamento sostenibile di biomasse da utilizzare nella produzione di alimenti e di energia e nei processi industriali	O17 - Numero di azioni di cooperazione finanziate (diverse dal PEI)	PEI escluso			P3	3A	0,00
M16	16.6 - sostegno alla cooperazione di filiera per l'approvvigionamento sostenibile di biomasse da utilizzare nella produzione di alimenti e di energia e nei processi industriali	O17 - Numero di azioni di cooperazione finanziate (diverse dal PEI)	PEI escluso			P3	3B	0,00
M16	16.6 - sostegno alla cooperazione di filiera per l'approvvigionamento sostenibile di biomasse da utilizzare nella produzione di alimenti e di energia e nei processi industriali	O17 - Numero di azioni di cooperazione finanziate (diverse dal PEI)	PEI escluso			P5	5C	0,00
M16	16.6 - sostegno alla cooperazione di filiera per l'approvvigionamento sostenibile di biomasse da utilizzare nella produzione di alimenti e di energia e nei processi industriali	O17 - Numero di azioni di cooperazione finanziate (diverse dal PEI)	PEI escluso			P5	5D	0,00

M16	16.6 - sostegno alla cooperazione di filiera per l'approvvigionamento sostenibile di biomasse da utilizzare nella produzione di alimenti e di energia e nei processi industriali	O17 - Numero di azioni di cooperazione finanziate (diverse dal PEI)	PEI escluso			P5	5E	0,00
M16	16.6 - sostegno alla cooperazione di filiera per l'approvvigionamento sostenibile di biomasse da utilizzare nella produzione di alimenti e di energia e nei processi industriali	O17 - Numero di azioni di cooperazione finanziate (diverse dal PEI)	PEI escluso			P6	6A	0,00
M16	16.6 - sostegno alla cooperazione di filiera per l'approvvigionamento sostenibile di biomasse da utilizzare nella produzione di alimenti e di energia e nei processi industriali	O17 - Numero di azioni di cooperazione finanziate (diverse dal PEI)	PEI escluso			P6	6B	0,00
M16	16.6 - sostegno alla cooperazione di filiera per l'approvvigionamento sostenibile di biomasse da utilizzare nella produzione di alimenti e di energia e nei processi industriali	O17 - Numero di azioni di cooperazione finanziate (diverse dal PEI)	PEI escluso			P6	6C	0,00
M16	16.6 - sostegno alla cooperazione di filiera per l'approvvigionamento sostenibile di biomasse da utilizzare nella produzione di alimenti e di energia e nei processi industriali	O17 - Numero di azioni di cooperazione finanziate (diverse dal PEI)	PEI escluso					0,00
M16	16.7 - sostegno per strategie di sviluppo locale di tipo non partecipativo	O17 - Numero di azioni di cooperazione finanziate (diverse dal PEI)	PEI escluso			P2	2A	0,00
M16	16.7 - sostegno per strategie di sviluppo locale di tipo non partecipativo	O17 - Numero di azioni di cooperazione finanziate (diverse dal PEI)	PEI escluso			P2	2B	0,00
M16	16.7 - sostegno per strategie di sviluppo locale di tipo non partecipativo	O17 - Numero di azioni di cooperazione finanziate (diverse dal PEI)	PEI escluso			P3	3A	0,00
M16	16.7 - sostegno per strategie di sviluppo locale di tipo non partecipativo	O17 - Numero di azioni di cooperazione finanziate (diverse dal PEI)	PEI escluso			P3	3B	0,00
M16	16.7 - sostegno per strategie di sviluppo locale di tipo non partecipativo	O17 - Numero di azioni di cooperazione finanziate (diverse dal PEI)	PEI escluso			P5	5C	0,00
M16	16.7 - sostegno per strategie di sviluppo locale di tipo non partecipativo	O17 - Numero di azioni di cooperazione finanziate (diverse dal PEI)	PEI escluso			P5	5D	0,00
M16	16.7 - sostegno per strategie di sviluppo locale di tipo non partecipativo	O17 - Numero di azioni di cooperazione finanziate (diverse dal PEI)	PEI escluso			P5	5E	0,00

	sviluppo locale di tipo non partecipativo	cooperazione finanziarie (diverse dal PEI)						
M16	16.7 - sostegno per strategie di sviluppo locale di tipo non partecipativo	O17 - Numero di azioni di cooperazione finanziarie (diverse dal PEI)	PEI escluso			P6	6A	0,00
M16	16.7 - sostegno per strategie di sviluppo locale di tipo non partecipativo	O17 - Numero di azioni di cooperazione finanziarie (diverse dal PEI)	PEI escluso			P6	6B	0,00
M16	16.7 - sostegno per strategie di sviluppo locale di tipo non partecipativo	O17 - Numero di azioni di cooperazione finanziarie (diverse dal PEI)	PEI escluso			P6	6C	0,00
M16	16.7 - sostegno per strategie di sviluppo locale di tipo non partecipativo	O17 - Numero di azioni di cooperazione finanziarie (diverse dal PEI)	PEI escluso					0,00
M16	16.8 - sostegno alla stesura di piani di gestione forestale o di strumenti equivalenti	O17 - Numero di azioni di cooperazione finanziarie (diverse dal PEI)	PEI escluso			P2	2A	0,00
M16	16.8 - sostegno alla stesura di piani di gestione forestale o di strumenti equivalenti	O17 - Numero di azioni di cooperazione finanziarie (diverse dal PEI)	PEI escluso			P2	2B	0,00
M16	16.8 - sostegno alla stesura di piani di gestione forestale o di strumenti equivalenti	O17 - Numero di azioni di cooperazione finanziarie (diverse dal PEI)	PEI escluso			P3	3A	0,00
M16	16.8 - sostegno alla stesura di piani di gestione forestale o di strumenti equivalenti	O17 - Numero di azioni di cooperazione finanziarie (diverse dal PEI)	PEI escluso			P3	3B	0,00
M16	16.8 - sostegno alla stesura di piani di gestione forestale o di strumenti equivalenti	O17 - Numero di azioni di cooperazione finanziarie (diverse dal PEI)	PEI escluso			P5	5C	0,00
M16	16.8 - sostegno alla stesura di piani di gestione forestale o di strumenti equivalenti	O17 - Numero di azioni di cooperazione finanziarie (diverse dal PEI)	PEI escluso			P5	5D	0,00
M16	16.8 - sostegno alla stesura di piani di gestione forestale o di strumenti equivalenti	O17 - Numero di azioni di cooperazione finanziarie (diverse dal PEI)	PEI escluso			P5	5E	0,00
M16	16.8 - sostegno alla stesura di piani di gestione forestale o di strumenti equivalenti	O17 - Numero di azioni di cooperazione finanziarie (diverse dal PEI)	PEI escluso			P6	6A	0,00
M16	16.8 - sostegno alla stesura di piani di gestione forestale o di strumenti equivalenti	O17 - Numero di azioni di cooperazione finanziarie (diverse dal PEI)	PEI escluso			P6	6B	0,00
M16	16.8 - sostegno alla stesura di piani di gestione forestale o di strumenti equivalenti	O17 - Numero di azioni di cooperazione finanziarie (diverse dal PEI)	PEI escluso			P6	6C	0,00
M16	16.8 - sostegno alla stesura di piani di gestione forestale o di strumenti equivalenti	O17 - Numero di azioni di cooperazione finanziarie (diverse dal PEI)	PEI escluso					0,00

M16	16.9 - sostegno per la diversificazione delle attività agricole in attività riguardanti l'assistenza sanitaria, l'integrazione sociale, l'agricoltura sostenuta dalla comunità e l'educazione ambientale e alimentare	O17 - Numero di azioni di cooperazione finanziate (diverse dal PEI)	PEI escluso			P2	2A	0,00
M16	16.9 - sostegno per la diversificazione delle attività agricole in attività riguardanti l'assistenza sanitaria, l'integrazione sociale, l'agricoltura sostenuta dalla comunità e l'educazione ambientale e alimentare	O17 - Numero di azioni di cooperazione finanziate (diverse dal PEI)	PEI escluso			P2	2B	0,00
M16	16.9 - sostegno per la diversificazione delle attività agricole in attività riguardanti l'assistenza sanitaria, l'integrazione sociale, l'agricoltura sostenuta dalla comunità e l'educazione ambientale e alimentare	O17 - Numero di azioni di cooperazione finanziate (diverse dal PEI)	PEI escluso			P3	3A	0,00
M16	16.9 - sostegno per la diversificazione delle attività agricole in attività riguardanti l'assistenza sanitaria, l'integrazione sociale, l'agricoltura sostenuta dalla comunità e l'educazione ambientale e alimentare	O17 - Numero di azioni di cooperazione finanziate (diverse dal PEI)	PEI escluso			P3	3B	0,00
M16	16.9 - sostegno per la diversificazione delle attività agricole in attività riguardanti l'assistenza sanitaria, l'integrazione sociale, l'agricoltura sostenuta dalla comunità e l'educazione ambientale e alimentare	O17 - Numero di azioni di cooperazione finanziate (diverse dal PEI)	PEI escluso			P5	5C	0,00
M16	16.9 - sostegno per la diversificazione delle attività agricole in attività riguardanti l'assistenza sanitaria, l'integrazione sociale, l'agricoltura sostenuta dalla comunità e l'educazione ambientale e alimentare	O17 - Numero di azioni di cooperazione finanziate (diverse dal PEI)	PEI escluso			P5	5D	0,00
M16	16.9 - sostegno per la diversificazione delle attività agricole in attività riguardanti l'assistenza sanitaria, l'integrazione sociale, l'agricoltura sostenuta dalla comunità e l'educazione ambientale e alimentare	O17 - Numero di azioni di cooperazione finanziate (diverse dal PEI)	PEI escluso			P5	5E	0,00

	l'integrazione sociale, l'agricoltura sostenuta dalla comunità e l'educazione ambientale e alimentare							
M16	16.9 - sostegno per la diversificazione delle attività agricole in attività riguardanti l'assistenza sanitaria, l'integrazione sociale, l'agricoltura sostenuta dalla comunità e l'educazione ambientale e alimentare	O17 - Numero di azioni di cooperazione finanziate (diverse dal PEI)	PEI escluso			P6	6A	0,00
M16	16.9 - sostegno per la diversificazione delle attività agricole in attività riguardanti l'assistenza sanitaria, l'integrazione sociale, l'agricoltura sostenuta dalla comunità e l'educazione ambientale e alimentare	O17 - Numero di azioni di cooperazione finanziate (diverse dal PEI)	PEI escluso			P6	6B	0,00
M16	16.9 - sostegno per la diversificazione delle attività agricole in attività riguardanti l'assistenza sanitaria, l'integrazione sociale, l'agricoltura sostenuta dalla comunità e l'educazione ambientale e alimentare	O17 - Numero di azioni di cooperazione finanziate (diverse dal PEI)	PEI escluso			P6	6C	0,00
M16	16.9 - sostegno per la diversificazione delle attività agricole in attività riguardanti l'assistenza sanitaria, l'integrazione sociale, l'agricoltura sostenuta dalla comunità e l'educazione ambientale e alimentare	O17 - Numero di azioni di cooperazione finanziate (diverse dal PEI)	PEI escluso					0,00

11.b2) Tabella B2.1 - Risultati LEADER realizzati (RAE) - DATI CUMULATIVI

Misura	Indicatore	Sottomisura	Dimensione 1	Priorità	Aspetto specifico	Risultati realizzati (dato cumulativo 2014-2015)
M19	O1 - Spesa pubblica totale	19.1 - Sostegno preparatorio	kit di avviamento LEADER	P6	GB	0,00
M19	O1 - Spesa pubblica totale	19.1 - Sostegno preparatorio	sostegno alla preparazione della SSL	P6	GB	0,00
M19	O1 - Spesa pubblica totale	19.2 - Sostegno all'esecuzione degli interventi nell'ambito della strategia di sviluppo locale di tipo partecipativo	(based on Predominant FA (1A) to which the project contributes)	P6	GB	0,00
M19	O1 - Spesa pubblica totale	19.2 - Sostegno all'esecuzione degli interventi nell'ambito della strategia di sviluppo locale di tipo partecipativo	(based on Predominant FA (1B) to which the project contributes)	P6	GB	0,00
M19	O1 - Spesa pubblica totale	19.2 - Sostegno all'esecuzione degli interventi nell'ambito della strategia di sviluppo locale di tipo partecipativo	(based on Predominant FA (1C) to which the project contributes)	P6	GB	0,00
M19	O1 - Spesa pubblica totale	19.2 - Sostegno all'esecuzione degli interventi nell'ambito della strategia di sviluppo locale di tipo partecipativo	(based on Predominant FA (2A) to which the project contributes)	P6	GB	0,00
M19	O1 - Spesa pubblica totale	19.2 - Sostegno all'esecuzione degli interventi nell'ambito della strategia di sviluppo locale di tipo partecipativo	(based on Predominant FA (2B) to which the project contributes)	P6	GB	0,00
M19	O1 - Spesa pubblica totale	19.2 - Sostegno all'esecuzione degli interventi nell'ambito della strategia di sviluppo locale di tipo partecipativo	(based on Predominant FA (3A) to which the project contributes)	P6	GB	0,00
M19	O1 - Spesa pubblica totale	19.2 - Sostegno all'esecuzione degli interventi nell'ambito della strategia di sviluppo locale di tipo partecipativo	(based on Predominant FA (3B) to which the project contributes)	P6	GB	0,00
M19	O1 - Spesa pubblica totale	19.2 - Sostegno all'esecuzione degli interventi nell'ambito della strategia di sviluppo locale di tipo partecipativo	(based on Predominant FA (4A) to which the project contributes)	P6	GB	0,00
M19	O1 - Spesa pubblica totale	19.2 - Sostegno all'esecuzione degli interventi nell'ambito della strategia di sviluppo locale di tipo partecipativo	(based on Predominant FA (4B) to which the project contributes)	P6	GB	0,00
M19	O1 - Spesa pubblica totale	19.2 - Sostegno all'esecuzione degli interventi nell'ambito della strategia di sviluppo locale di tipo partecipativo	(based on Predominant FA (4C) to which the project contributes)	P6	GB	0,00
M19	O1 - Spesa pubblica totale	19.2 - Sostegno all'esecuzione degli interventi nell'ambito della strategia di sviluppo locale di tipo partecipativo	(based on Predominant FA (5A) to which the project contributes)	P6	GB	0,00
M19	O1 - Spesa pubblica totale	19.2 - Sostegno all'esecuzione degli interventi nell'ambito della strategia di sviluppo locale di tipo partecipativo	(based on Predominant FA (5B) to which the project contributes)	P6	GB	0,00

			partecipativo				
M19	O1 - Spesa pubblica totale		19.2 - Sostegno all'esecuzione degli interventi nell'ambito della strategia di sviluppo locale di tipo partecipativo	(based on Predominant FA (5C) to which the project contributes)	P6	6B	0,00
M19	O1 - Spesa pubblica totale		19.2 - Sostegno all'esecuzione degli interventi nell'ambito della strategia di sviluppo locale di tipo partecipativo	(based on Predominant FA (5D) to which the project contributes)	P6	6B	0,00
M19	O1 - Spesa pubblica totale		19.2 - Sostegno all'esecuzione degli interventi nell'ambito della strategia di sviluppo locale di tipo partecipativo	(based on Predominant FA (5E) to which the project contributes)	P6	6B	0,00
M19	O1 - Spesa pubblica totale		19.2 - Sostegno all'esecuzione degli interventi nell'ambito della strategia di sviluppo locale di tipo partecipativo	(based on Predominant FA (6A) to which the project contributes)	P6	6B	0,00
M19	O1 - Spesa pubblica totale		19.2 - Sostegno all'esecuzione degli interventi nell'ambito della strategia di sviluppo locale di tipo partecipativo	(based on Predominant FA (6B) to which the project contributes)	P6	6B	0,00
M19	O1 - Spesa pubblica totale		19.2 - Sostegno all'esecuzione degli interventi nell'ambito della strategia di sviluppo locale di tipo partecipativo	(based on Predominant FA (6C) to which the project contributes)	P6	6B	0,00
M19	O1 - Spesa pubblica totale		19.2 - Sostegno all'esecuzione degli interventi nell'ambito della strategia di sviluppo locale di tipo partecipativo	(based on Predominant FA (Additional FA) to which the project contributes)	P6	6B	0,00
M19	O1 - Spesa pubblica totale		19.3 - Preparazione e realizzazione delle attività di cooperazione del gruppo di azione locale	supporto tecnico preparatorio per la cooperazione	P6	6B	0,00
M19	O1 - Spesa pubblica totale		19.3 - Preparazione e realizzazione delle attività di cooperazione del gruppo di azione locale	supporto per la cooperazione interterritoriale (progetti)	P6	6B	0,00
M19	O1 - Spesa pubblica totale		19.3 - Preparazione e realizzazione delle attività di cooperazione del gruppo di azione locale	sostegno per la cooperazione transazionale (progetti)	P6	6B	0,00
M19	O1 - Spesa pubblica totale		19.4 - Sostegno per i costi di gestione e animazione	sostegno per l'animazione della SSL	P6	6B	0,00
M19	O1 - Spesa pubblica totale		19.4 - Sostegno per i costi di gestione e animazione	sostegno per le spese di gestione della SSL	P6	6B	0,00
M19	O18 - Popolazione coperta dai GAL				P6	6B	0,00
M19	O19 - Numero di GAL selezionati				P6	6B	0,00
M19	O19 - Numero di GAL selezionati			multifondo	P6	6B	0,00
M19	O20 - Numero di progetti LEADER beneficiari di un sostegno		19.2 - Sostegno all'esecuzione degli interventi nell'ambito della strategia di sviluppo locale di tipo partecipativo	(based on Predominant FA (1A) to which the project contributes)	P6	6B	0,00
M19	O20 - Numero di progetti LEADER beneficiari di un sostegno		19.2 - Sostegno all'esecuzione degli interventi nell'ambito della strategia di sviluppo locale di tipo partecipativo	(based on Predominant FA (1B) to which the project contributes)	P6	6B	0,00
M19	O20 - Numero di progetti LEADER beneficiari di un sostegno		19.2 - Sostegno all'esecuzione degli interventi nell'ambito della strategia di sviluppo locale di tipo partecipativo	(based on Predominant FA (1C) to which the project contributes)	P6	6B	0,00
M19	O20 - Numero di progetti LEADER beneficiari di un sostegno		19.2 - Sostegno all'esecuzione degli interventi nell'ambito della strategia di sviluppo locale di tipo partecipativo	(based on Predominant FA (2A) to which the project contributes)	P6	6B	0,00

M19	O21 - Numero di progetti di cooperazione beneficiari di un sostegno		cooperazione transnazionale	P6	6B	0,00
M19	O22 - Numero e tipologia dei promotori di progetti		GAL	P6	6B	0,00
M19	O22 - Numero e tipologia dei promotori di progetti		ONG	P6	6B	0,00
M19	O22 - Numero e tipologia dei promotori di progetti		altri	P6	6B	0,00
M19	O22 - Numero e tipologia dei promotori di progetti		Enti pubblici	P6	6B	0,00
M19	O22 - Numero e tipologia dei promotori di progetti		PMI	P6	6B	0,00
M19	O23 - Numero unico del GAL che partecipa al progetto di cooperazione		cooperazione interterritoriale	P6	6B	0,00
M19	O23 - Numero unico del GAL che partecipa al progetto di cooperazione		cooperazione transnazionale	P6	6B	0,00

11.b3) Tabella B2.2: Elementi di dati LEADER per monitorare i contributi all'aspetto specifico principale - DATI CUMULATIVI

Misura	Priorità	Aspetto specifico	Indicatore	Dimensione 1	Valore (dato CUMULATIVO 2014 - 2015)
M19	P1	1A	O1 - Spesa pubblica totale		0,00
M19	P1	1B	T2 - T2: numero totale di operazioni di cooperazione sovvenzionate nel quadro della misura di cooperazione [articolo 35 del regolamento (UE) n. 1305/2013] (gruppi, reti/poli, progetti pilota...) (aspetto specifico 1B)		0,00
M19	P1	1C	O12 - Numero di partecipanti alla formazione		0,00
M19	P2	2A	O4 - Numero di aziende agricole/beneficiari che hanno fruito di un sostegno		0,00
M19	P2	2B	O4 - Numero di aziende agricole/beneficiari che hanno fruito di un sostegno		0,00
M19	P3	3A	O4 - Numero di aziende agricole/beneficiari che hanno fruito di un sostegno		0,00
M19	P3	3B	O4 - Numero di aziende agricole/beneficiari che hanno fruito di un sostegno		0,00
M19	P4	4A	O5 - Superficie totale (ha)	Agri	0,00
M19	P4	4A	O5 - Superficie totale (ha)	Foreste	0,00
M19	P4	4B	O5 - Superficie totale (ha)	Agri	0,00
M19	P4	4B	O5 - Superficie totale (ha)	Foreste	0,00
M19	P4	4C	O5 - Superficie totale (ha)	Agri	0,00
M19	P4	4C	O5 - Superficie totale (ha)	Foreste	0,00
M19	P5	5A	O5 - Superficie totale (ha)		0,00
M19	P5	5B	O2 - Investimenti totali		0,00
M19	P5	5C	O2 - Investimenti totali		0,00
M19	P5	5D	O5 - Superficie totale (ha)		0,00
M19	P5	5D	O8 - Numero di unità di bestiame adulto (UBA) sovvenzionate		0,00
M19	P5	5E	O5 - Superficie totale (ha)		0,00
M19	P6	6A	T20 - T20: posti di lavoro creati nell'ambito dei progetti finanziati (aspetto specifico 6A)		
M19	P6	6B	O15 - Popolazione che beneficia di migliori servizi/infrastrutture (T1 o altro)	altri	0,00
M19	P6	6C	O15 - Popolazione che beneficia di migliori servizi/infrastrutture (T1 o altro)	IT	0,00

11.b4) Tabella B2.3: Monitoraggio dell'assistenza tecnica - DATI CUMULATIVI

Misura	Sottomisura	Indicatore	Dimensione 1	Dimensione 2	Valore tabella B2.3
M20	20.1 - sostegno per l'assistenza tecnica (esclusa la RRN)	O1 - Spesa pubblica totale	spese amministrative (personale, materiali, ecc.)	Totale	0,00
M20	20.1 - sostegno per l'assistenza tecnica (esclusa la RRN)	O1 - Spesa pubblica totale	altri costi (studi, corsi di formazione, ecc.)	Totale	0,00
M20	20.2 - Sostegno per la costituzione e il funzionamento della RRN	O1 - Spesa pubblica totale	sostegno totale per l'assistenza tecnica		0,00
M20	20.2 - Sostegno per la costituzione e il funzionamento della RRN	O1 - Spesa pubblica totale	sostegno totale per l'assistenza tecnica	di cui sostegno per la costituzione e la gestione della RRN	0,00
M20	20.2 - Sostegno per la costituzione e il funzionamento della RRN	O24 - Numero di scambi tematici e analitici istituiti con il sostegno della RRN	Consultazioni con le parti interessate		0,00
M20	20.2 - Sostegno per la costituzione e il funzionamento della RRN	O24 - Numero di scambi tematici e analitici istituiti con il sostegno della RRN	Consultazioni con le parti interessate	di cui incentrati sulla condivisione e la diffusione dei risultati del monitoraggio e della valutazione	0,00
M20	20.2 - Sostegno per la costituzione e il funzionamento della RRN	O24 - Numero di scambi tematici e analitici istituiti con il sostegno della RRN	Consultazioni con le parti interessate	di cui destinati ai consulenti e/o ai servizi di sostegno all'innovazione	0,00
M20	20.2 - Sostegno per la costituzione e il funzionamento della RRN	O24 - Numero di scambi tematici e analitici istituiti con il sostegno della RRN	altri (corsi di formazione, forum web, ecc.)		0,00
M20	20.2 - Sostegno per la costituzione e il funzionamento della RRN	O24 - Numero di scambi tematici e analitici istituiti con il sostegno della RRN	altri (corsi di formazione, forum web, ecc.)	di cui incentrati sulla condivisione e la diffusione dei risultati del monitoraggio e della valutazione	0,00
M20	20.2 - Sostegno per la costituzione e il funzionamento della RRN	O24 - Numero di scambi tematici e analitici istituiti con il sostegno della RRN	altri (corsi di formazione, forum web, ecc.)	di cui destinati ai consulenti e/o ai servizi di sostegno all'innovazione	0,00
M20	20.2 - Sostegno per la costituzione e il funzionamento della RRN	O24 - Numero di scambi tematici e analitici istituiti con il sostegno della RRN	altri (corsi di formazione, forum web, ecc.)	di cui destinati ai GAL, compreso il sostegno alla cooperazione	0,00
M20	20.2 - Sostegno per la costituzione e il funzionamento della RRN	O24 - Numero di scambi tematici e analitici istituiti con il sostegno della RRN	Gruppi di lavoro tematici	di cui incentrati sulla condivisione e la diffusione dei risultati del monitoraggio e della valutazione	0,00
M20	20.2 - Sostegno per la costituzione e il funzionamento della RRN	O24 - Numero di scambi tematici e analitici istituiti con il sostegno della RRN	Gruppi di lavoro tematici	di cui destinati ai consulenti e/o ai servizi di sostegno all'innovazione	0,00
M20	20.2 - Sostegno per la costituzione e il funzionamento della RRN	O24 - Numero di scambi tematici e analitici istituiti con il sostegno della RRN	Gruppi di lavoro tematici	di cui destinati ai GAL, compreso il sostegno alla cooperazione	0,00
M20	20.2 - Sostegno per la costituzione e il funzionamento della RRN	O25 - Numero di strumenti di comunicazione della RRN	N. di eventi organizzati dalla RRN		0,00

M20	20.2 - Sostegno per la costituzione e il funzionamento della RRN	O25 - Numero di strumenti di comunicazione della RRN	N. di eventi organizzati dalla RRN	di cui incentrati sulla condivisione e la diffusione dei risultati del monitoraggio e della valutazione	0,00
M20	20.2 - Sostegno per la costituzione e il funzionamento della RRN	O25 - Numero di strumenti di comunicazione della RRN	N. di eventi organizzati dalla RRN	di cui destinati ai consulenti e/o ai servizi di sostegno all'innovazione	0,00
M20	20.2 - Sostegno per la costituzione e il funzionamento della RRN	O25 - Numero di strumenti di comunicazione della RRN	N. di eventi organizzati dalla RRN	di cui destinati ai GAL, compreso il sostegno alla cooperazione	0,00
M20	20.2 - Sostegno per la costituzione e il funzionamento della RRN	O25 - Numero di strumenti di comunicazione della RRN	N. di altri strumenti (sito web, social media, ecc.)		0,00
M20	20.2 - Sostegno per la costituzione e il funzionamento della RRN	O25 - Numero di strumenti di comunicazione della RRN	N. di altri strumenti (sito web, social media, ecc.)	di cui incentrati sulla condivisione e la diffusione dei risultati del monitoraggio e della valutazione	0,00
M20	20.2 - Sostegno per la costituzione e il funzionamento della RRN	O25 - Numero di strumenti di comunicazione della RRN	N. di altri strumenti (sito web, social media, ecc.)	di cui destinati ai consulenti e/o ai servizi di sostegno all'innovazione	0,00
M20	20.2 - Sostegno per la costituzione e il funzionamento della RRN	O25 - Numero di strumenti di comunicazione della RRN	N. di altri strumenti (sito web, social media, ecc.)	di cui destinati ai GAL, compreso il sostegno alla cooperazione	0,00
M20	20.2 - Sostegno per la costituzione e il funzionamento della RRN	O25 - Numero di strumenti di comunicazione della RRN	N. di esempi di progetti raccolti e diffusi dalla RRN		0,00
M20	20.2 - Sostegno per la costituzione e il funzionamento della RRN	O25 - Numero di strumenti di comunicazione della RRN	N. di pubblicazioni: opuscoli, newsletter, riviste, ecc. (comprese pubblicazioni elettroniche)		0,00
M20	20.2 - Sostegno per la costituzione e il funzionamento della RRN	O25 - Numero di strumenti di comunicazione della RRN	N. di pubblicazioni: opuscoli, newsletter, riviste, ecc. (comprese pubblicazioni elettroniche)	di cui incentrati sulla condivisione e la diffusione dei risultati del monitoraggio e della valutazione	0,00
M20	20.2 - Sostegno per la costituzione e il funzionamento della RRN	O25 - Numero di strumenti di comunicazione della RRN	N. di pubblicazioni: opuscoli, newsletter, riviste, ecc. (comprese pubblicazioni elettroniche)	di cui destinati ai consulenti e/o ai servizi di sostegno all'innovazione	0,00
M20	20.2 - Sostegno per la costituzione e il funzionamento della RRN	O25 - Numero di strumenti di comunicazione della RRN	N. di pubblicazioni: opuscoli, newsletter, riviste, ecc. (comprese pubblicazioni elettroniche)	di cui destinati ai GAL, compreso il sostegno alla cooperazione	0,00
M20	20.2 - Sostegno per la costituzione e il funzionamento della RRN	O26 - Numero di attività della RESR alle quali ha partecipato la RRN			0,00
M20	20.2 - Sostegno per la costituzione e il funzionamento della RRN	O26 - Numero di attività della RESR alle quali ha partecipato la RRN			0,00
M20	20.2 - Sostegno per la costituzione e il funzionamento della RRN	O26 - Numero di attività della RESR alle quali ha partecipato la RRN	da cui la RRN ha ricevuto un contributo attivo		0,00

11.b5) Tabella B3: Monitoraggio annuale per le misure destinate a zone specifiche, pluriennali e relative alle unità di bestiame (RAE) - DATI ANNUALI

11.b5.a) 2014

Misura	Sottomisura	Indicatore	Dimensione 1	Dimensione 2	Priorità	Aspetto specifico	Risultati realizzati (dato ANNUALE)
M03		O1 - Spesa pubblica totale			P3	3A	
M03		O1 - Spesa pubblica totale					
M03	3.1 - Sostegno alla nuova adesione a regimi di qualità	O4 - Numero di aziende agricole/beneficiari che hanno fruito di un sostegno	sistemi di qualità dell'UE		P3	3A	
M03	3.1 - Sostegno alla nuova adesione a regimi di qualità	O4 - Numero di aziende agricole/beneficiari che hanno fruito di un sostegno	sistemi di qualità nazionali				
M03	3.1 - Sostegno alla nuova adesione a regimi di qualità	O4 - Numero di aziende agricole/beneficiari che hanno fruito di un sostegno	sistemi di qualità nazionali		P3	3A	
M03	3.1 - Sostegno alla nuova adesione a regimi di qualità	O4 - Numero di aziende agricole/beneficiari che hanno fruito di un sostegno	sistemi di qualità nazionali				
M03	3.1 - Sostegno alla nuova adesione a regimi di qualità	O4 - Numero di aziende agricole/beneficiari che hanno fruito di un sostegno	regimi facoltativi di certificazione dei prodotti agricoli		P3	3A	
M03	3.1 - Sostegno alla nuova adesione a regimi di qualità	O4 - Numero di aziende agricole/beneficiari che hanno fruito di un sostegno	regimi facoltativi di certificazione dei prodotti agricoli				
M03	3.2 - sostegno per attività di informazione e promozione, svolte da associazioni di produttori nel mercato interno	O1 - Spesa pubblica totale			P3	3A	
M03	3.2 - sostegno per attività di informazione e promozione, svolte da associazioni di produttori nel mercato interno	O1 - Spesa pubblica totale					
M08	8.1 - sostegno alla forestazione/all'imboschimento	O1 - Spesa pubblica totale	solo mantenimento		P2	2A	
M08	8.1 - sostegno alla forestazione/all'imboschimento	O1 - Spesa pubblica totale	solo mantenimento		P5	5E	
M08	8.1 - sostegno alla forestazione/all'imboschimento	O1 - Spesa pubblica totale	solo mantenimento				

	forestazione/all'imboschimento							
M08	8.1 - sostegno alla forestazione/all'imboschimento	O4 - Numero di aziende agricole/beneficiari che hanno fruito di un sostegno	solo mantenimento			P2	2A	
M08	8.1 - sostegno alla forestazione/all'imboschimento	O4 - Numero di aziende agricole/beneficiari che hanno fruito di un sostegno	solo mantenimento			P5	5E	
M08	8.1 - sostegno alla forestazione/all'imboschimento	O4 - Numero di aziende agricole/beneficiari che hanno fruito di un sostegno	solo mantenimento					
M08	8.1 - sostegno alla forestazione/all'imboschimento	O5 - Superficie totale (ha)	solo mantenimento			P2	2A	
M08	8.1 - sostegno alla forestazione/all'imboschimento	O5 - Superficie totale (ha)	solo mantenimento			P5	5E	
M08	8.1 - sostegno alla forestazione/all'imboschimento	O5 - Superficie totale (ha)	solo mantenimento					
M08	8.2 - Sostegno per l'impianto e il mantenimento di sistemi agroforestali	O1 - Spesa pubblica totale	solo mantenimento			P2	2A	
M08	8.2 - Sostegno per l'impianto e il mantenimento di sistemi agroforestali	O1 - Spesa pubblica totale	solo mantenimento			P5	5E	
M08	8.2 - Sostegno per l'impianto e il mantenimento di sistemi agroforestali	O1 - Spesa pubblica totale	solo mantenimento					
M08	8.2 - Sostegno per l'impianto e il mantenimento di sistemi agroforestali	O4 - Numero di aziende agricole/beneficiari che hanno fruito di un sostegno	solo mantenimento			P2	2A	
M08	8.2 - Sostegno per l'impianto e il mantenimento di sistemi agroforestali	O4 - Numero di aziende agricole/beneficiari che hanno fruito di un sostegno	solo mantenimento			P5	5E	
M08	8.2 - Sostegno per l'impianto e il mantenimento di sistemi agroforestali	O4 - Numero di aziende agricole/beneficiari che hanno fruito di un sostegno	solo mantenimento					
M08	8.2 - Sostegno per l'impianto e il mantenimento di sistemi agroforestali	O5 - Superficie totale (ha)	solo mantenimento			P2	2A	
M08	8.2 - Sostegno per l'impianto e il mantenimento di sistemi agroforestali	O5 - Superficie totale (ha)	solo mantenimento			P5	5E	
M08	8.2 - Sostegno per l'impianto e il mantenimento di sistemi agroforestali	O5 - Superficie totale (ha)	solo mantenimento					
M08	8.3 - Sostegno alla prevenzione dei danni arrecati alle foreste da incendi, calamità naturali ed eventi catastrofici	O1 - Spesa pubblica totale				P2	2A	
M08	8.3 - Sostegno alla prevenzione dei danni arrecati alle foreste da incendi, calamità naturali ed eventi catastrofici	O1 - Spesa pubblica totale				P5	5E	
M08	8.3 - Sostegno alla prevenzione dei	O1 - Spesa pubblica totale						

	damni arrecati alle foreste da incendi, calamità naturali ed eventi catastrofici						
M08	8.3 - Sostegno alla prevenzione dei danni arrecati alle foreste da incendi, calamità naturali ed eventi catastrofici	O4 - Numero di aziende agricole/beneficiari che hanno fruito di un sostegno			P2	2A	
M08	8.3 - Sostegno alla prevenzione dei danni arrecati alle foreste da incendi, calamità naturali ed eventi catastrofici	O4 - Numero di aziende agricole/beneficiari che hanno fruito di un sostegno			P5	5E	
M08	8.3 - Sostegno alla prevenzione dei danni arrecati alle foreste da incendi, calamità naturali ed eventi catastrofici	O4 - Numero di aziende agricole/beneficiari che hanno fruito di un sostegno					
M08	8.3 - Sostegno alla prevenzione dei danni arrecati alle foreste da incendi, calamità naturali ed eventi catastrofici	O5 - Superficie totale (ha)			P2	2A	
M08	8.3 - Sostegno alla prevenzione dei danni arrecati alle foreste da incendi, calamità naturali ed eventi catastrofici	O5 - Superficie totale (ha)			P5	5E	
M08	8.3 - Sostegno alla prevenzione dei danni arrecati alle foreste da incendi, calamità naturali ed eventi catastrofici	O5 - Superficie totale (ha)					
M10	10.1 - pagamento per impegni agro-climatico-ambientali	O1 - Spesa pubblica totale	altri			P4	
M10	10.1 - pagamento per impegni agro-climatico-ambientali	O1 - Spesa pubblica totale	altri			P5	5D
M10	10.1 - pagamento per impegni agro-climatico-ambientali	O1 - Spesa pubblica totale	altri				
M10	10.1 - pagamento per impegni agro-climatico-ambientali	O1 - Spesa pubblica totale	Gestione dei fattori di produzione, inclusa la produzione integrata (riduzione dell'utilizzo di concimi minerali e pesticidi)			P4	
M10	10.1 - pagamento per impegni agro-climatico-ambientali	O1 - Spesa pubblica totale	Gestione dei fattori di produzione, inclusa la produzione integrata (riduzione dell'utilizzo di concimi minerali e pesticidi)			P5	5D
M10	10.1 - pagamento per impegni agro-climatico-ambientali	O1 - Spesa pubblica totale	Gestione dei fattori di produzione, inclusa la produzione integrata (riduzione dell'utilizzo di concimi minerali e pesticidi)				
M10	10.1 - pagamento per impegni agro-climatico-ambientali	O1 - Spesa pubblica totale	Pratiche di coltivazione	Copertura del suolo, tecniche di aratura, lavorazione ridotta del terreno, agricoltura conservativa		P4	
M10	10.1 - pagamento per impegni agro-climatico-ambientali	O1 - Spesa pubblica totale	Pratiche di coltivazione	Copertura del suolo, tecniche di aratura, lavorazione ridotta del terreno, agricoltura conservativa		P5	5D
M10	10.1 - pagamento per impegni agro-climatico-ambientali	O1 - Spesa pubblica totale	Pratiche di coltivazione	Copertura del suolo, tecniche di			

	climatico-ambientali			aratura, lavorazione ridotta del terreno, agricoltura conservativa			
M10	10.1 - pagamento per impegni agro-climatico-ambientali	O1 - Spesa pubblica totale	Irrigazione/drenaggio	Riduzione dei terreni irrigui e/o del tasso di irrigazione, tecniche di irrigazione	P4		
M10	10.1 - pagamento per impegni agro-climatico-ambientali	O1 - Spesa pubblica totale	Irrigazione/drenaggio	Riduzione dei terreni irrigui e/o del tasso di irrigazione, tecniche di irrigazione	P5	5D	
M10	10.1 - pagamento per impegni agro-climatico-ambientali	O1 - Spesa pubblica totale	Irrigazione/drenaggio	Riduzione dei terreni irrigui e/o del tasso di irrigazione, tecniche di irrigazione			
M10	10.1 - pagamento per impegni agro-climatico-ambientali	O1 - Spesa pubblica totale	Irrigazione/drenaggio	Riduzione del drenaggio, gestione delle zone umide	P4		
M10	10.1 - pagamento per impegni agro-climatico-ambientali	O1 - Spesa pubblica totale	Irrigazione/drenaggio	Riduzione del drenaggio, gestione delle zone umide	P5	5D	
M10	10.1 - pagamento per impegni agro-climatico-ambientali	O1 - Spesa pubblica totale	Irrigazione/drenaggio	Riduzione del drenaggio, gestione delle zone umide			
M10	10.1 - pagamento per impegni agro-climatico-ambientali	O1 - Spesa pubblica totale	Gestione di paesaggi, habitat, pascoli, agricoltura ad alto valore naturalistico	Creazione e mantenimento delle caratteristiche ecologiche (ad esempio margini dei campi, zone tampone, strisce fiorite, siepi, alberi)	P4		
M10	10.1 - pagamento per impegni agro-climatico-ambientali	O1 - Spesa pubblica totale	Gestione di paesaggi, habitat, pascoli, agricoltura ad alto valore naturalistico	Creazione e mantenimento delle caratteristiche ecologiche (ad esempio margini dei campi, zone tampone, strisce fiorite, siepi, alberi)	P5	5D	
M10	10.1 - pagamento per impegni agro-climatico-ambientali	O1 - Spesa pubblica totale	Gestione di paesaggi, habitat, pascoli, agricoltura ad alto valore naturalistico	Creazione e mantenimento delle caratteristiche ecologiche (ad esempio margini dei campi, zone tampone, strisce fiorite, siepi, alberi)			
M10	10.1 - pagamento per impegni agro-climatico-ambientali	O1 - Spesa pubblica totale	Gestione di paesaggi, habitat, pascoli, agricoltura ad alto valore naturalistico	Mantenimento di sistemi di seminativi e pascoli ad alto valore naturalistico (ad esempio tecniche di falciatura, lavoro manuale, lasciare le stoppie invernali sui seminativi), introduzione di pratiche di pascolo estensivo, conversione delle superfici a seminativi in superfici a prato.	P4		
M10	10.1 - pagamento per impegni agro-climatico-ambientali	O1 - Spesa pubblica totale	Gestione di paesaggi, habitat, pascoli, agricoltura ad alto valore naturalistico	Mantenimento di sistemi di seminativi e pascoli ad alto valore naturalistico (ad esempio tecniche di falciatura, lavoro manuale, lasciare le stoppie invernali sui seminativi), introduzione di pratiche di pascolo estensivo, conversione delle superfici a seminativi in superfici a prato.	P5	5D	
M10	10.1 - pagamento per impegni agro-climatico-ambientali	O1 - Spesa pubblica totale	Gestione di paesaggi, habitat, pascoli, agricoltura ad alto valore naturalistico	Mantenimento di sistemi di seminativi e pascoli ad alto valore naturalistico (ad esempio tecniche di falciatura, lavoro manuale, lasciare le stoppie invernali sui seminativi), introduzione di pratiche di pascolo estensivo, conversione delle superfici a seminativi in superfici a prato.			

				le stoppie invernali sui seminativi), introduzione di pratiche di pascolo estensivo, conversione delle superfici a seminativi in superfici a prato.			
M10	10.1 - pagamento per impegni agro-climatico-ambientali	O1 - Spesa pubblica totale	Gestione di aziende agricole, approcci integrati	Diversificazione delle colture, rotazione delle colture	P4		
M10	10.1 - pagamento per impegni agro-climatico-ambientali	O1 - Spesa pubblica totale	Gestione di aziende agricole, approcci integrati	Diversificazione delle colture, rotazione delle colture	P5	SD	
M10	10.1 - pagamento per impegni agro-climatico-ambientali	O1 - Spesa pubblica totale	Gestione di aziende agricole, approcci integrati	Diversificazione delle colture, rotazione delle colture			
M10	10.1 - pagamento per impegni agro-climatico-ambientali	O1 - Spesa pubblica totale	Gestione di aziende agricole, approcci integrati	Regime di alimentazione animale, gestione dei reflui zootecnici	P4		
M10	10.1 - pagamento per impegni agro-climatico-ambientali	O1 - Spesa pubblica totale	Gestione di aziende agricole, approcci integrati	Regime di alimentazione animale, gestione dei reflui zootecnici	P5	SD	
M10	10.1 - pagamento per impegni agro-climatico-ambientali	O1 - Spesa pubblica totale	Gestione di aziende agricole, approcci integrati	Regime di alimentazione animale, gestione dei reflui zootecnici			
M10	10.1 - pagamento per impegni agro-climatico-ambientali	O5 - Superficie totale (ha)	altri		P4		
M10	10.1 - pagamento per impegni agro-climatico-ambientali	O5 - Superficie totale (ha)	altri		P5	SD	
M10	10.1 - pagamento per impegni agro-climatico-ambientali	O5 - Superficie totale (ha)	altri				
M10	10.1 - pagamento per impegni agro-climatico-ambientali	O5 - Superficie totale (ha)	Gestione dei fattori di produzione, inclusa la produzione integrata (riduzione dell'utilizzo di concimi minerali e pesticidi)		P4		
M10	10.1 - pagamento per impegni agro-climatico-ambientali	O5 - Superficie totale (ha)	Gestione dei fattori di produzione, inclusa la produzione integrata (riduzione dell'utilizzo di concimi minerali e pesticidi)		P5	SD	
M10	10.1 - pagamento per impegni agro-climatico-ambientali	O5 - Superficie totale (ha)	Gestione dei fattori di produzione, inclusa la produzione integrata (riduzione dell'utilizzo di concimi minerali e pesticidi)				
M10	10.1 - pagamento per impegni agro-climatico-ambientali	O5 - Superficie totale (ha)	Pratiche di coltivazione	Copertura del suolo, tecniche di aratura, lavorazione ridotta del terreno, agricoltura conservativa	P4		
M10	10.1 - pagamento per impegni agro-climatico-ambientali	O5 - Superficie totale (ha)	Pratiche di coltivazione	Copertura del suolo, tecniche di aratura, lavorazione ridotta del terreno, agricoltura conservativa	P5	SD	
M10	10.1 - pagamento per impegni agro-climatico-ambientali	O5 - Superficie totale (ha)	Pratiche di coltivazione	Copertura del suolo, tecniche di aratura, lavorazione ridotta del terreno, agricoltura conservativa			
M10	10.1 - pagamento per impegni agro-climatico-ambientali	O5 - Superficie totale (ha)	Irrigazione/drenaggio	Riduzione dei terreni irrigui e/o del tasso di irrigazione, tecniche di irrigazione	P4		
M10	10.1 - pagamento per impegni agro-climatico-ambientali	O5 - Superficie totale (ha)	Irrigazione/drenaggio	Riduzione dei terreni irrigui e/o del	P5	SD	

	climatico-ambientali			tasso di irrigazione, tecniche di irrigazione			
M10	10.1 - pagamento per impegni agro-climatico-ambientali	O5 - Superficie totale (ha)	Irrigazione/drenaggio	Riduzione dei terreni irrigui e/o del tasso di irrigazione, tecniche di irrigazione			
M10	10.1 - pagamento per impegni agro-climatico-ambientali	O5 - Superficie totale (ha)	Irrigazione/drenaggio	Riduzione del drenaggio, gestione delle zone umide	P4		
M10	10.1 - pagamento per impegni agro-climatico-ambientali	O5 - Superficie totale (ha)	Irrigazione/drenaggio	Riduzione del drenaggio, gestione delle zone umide	P5	SD	
M10	10.1 - pagamento per impegni agro-climatico-ambientali	O5 - Superficie totale (ha)	Irrigazione/drenaggio	Riduzione del drenaggio, gestione delle zone umide			
M10	10.1 - pagamento per impegni agro-climatico-ambientali	O5 - Superficie totale (ha)	Gestione di paesaggi, habitat, pascoli, agricoltura ad alto valore naturalistico	Creazione e mantenimento delle caratteristiche ecologiche (ad esempio margini dei campi, zone tampone, strisce fiorite, siepi, alberi)	P4		
M10	10.1 - pagamento per impegni agro-climatico-ambientali	O5 - Superficie totale (ha)	Gestione di paesaggi, habitat, pascoli, agricoltura ad alto valore naturalistico	Creazione e mantenimento delle caratteristiche ecologiche (ad esempio margini dei campi, zone tampone, strisce fiorite, siepi, alberi)	P5	SD	
M10	10.1 - pagamento per impegni agro-climatico-ambientali	O5 - Superficie totale (ha)	Gestione di paesaggi, habitat, pascoli, agricoltura ad alto valore naturalistico	Creazione e mantenimento delle caratteristiche ecologiche (ad esempio margini dei campi, zone tampone, strisce fiorite, siepi, alberi)			
M10	10.1 - pagamento per impegni agro-climatico-ambientali	O5 - Superficie totale (ha)	Gestione di paesaggi, habitat, pascoli, agricoltura ad alto valore naturalistico	Mantenimento di sistemi di seminativi e pascoli ad alto valore naturalistico (ad esempio tecniche di falciatura, lavoro manuale, lasciare le stoppie invernali sui seminativi), introduzione di pratiche di pascolo estensivo, conversione delle superfici a seminativi in superfici a prato.	P4		
M10	10.1 - pagamento per impegni agro-climatico-ambientali	O5 - Superficie totale (ha)	Gestione di paesaggi, habitat, pascoli, agricoltura ad alto valore naturalistico	Mantenimento di sistemi di seminativi e pascoli ad alto valore naturalistico (ad esempio tecniche di falciatura, lavoro manuale, lasciare le stoppie invernali sui seminativi), introduzione di pratiche di pascolo estensivo, conversione delle superfici a seminativi in superfici a prato.	P5	SD	
M10	10.1 - pagamento per impegni agro-climatico-ambientali	O5 - Superficie totale (ha)	Gestione di paesaggi, habitat, pascoli, agricoltura ad alto valore naturalistico	Mantenimento di sistemi di seminativi e pascoli ad alto valore naturalistico (ad esempio tecniche di falciatura, lavoro manuale, lasciare le stoppie invernali sui seminativi), introduzione di pratiche di pascolo estensivo, conversione delle superfici a seminativi in superfici a prato.			
M10	10.1 - pagamento per impegni agro-climatico-ambientali	O5 - Superficie totale (ha)	Gestione di aziende agricole, approcci integrati	Diversificazione delle colture, rotazione delle colture	P4		

M10	10.1 - pagamento per impegni agro-climatico-ambientali	O5 - Superficie totale (ha)	Gestione di aziende agricole, approcci integrati	Diversificazione delle colture, rotazione delle colture	P5	SD	
M10	10.1 - pagamento per impegni agro-climatico-ambientali	O5 - Superficie totale (ha)	Gestione di aziende agricole, approcci integrati	Diversificazione delle colture, rotazione delle colture			
M10	10.1 - pagamento per impegni agro-climatico-ambientali	O5 - Superficie totale (ha)	Gestione di aziende agricole, approcci integrati	Regime di alimentazione animale, gestione dei reflui zootecnici	P4		
M10	10.1 - pagamento per impegni agro-climatico-ambientali	O5 - Superficie totale (ha)	Gestione di aziende agricole, approcci integrati	Regime di alimentazione animale, gestione dei reflui zootecnici	P5	SD	
M10	10.1 - pagamento per impegni agro-climatico-ambientali	O5 - Superficie totale (ha)	Gestione di aziende agricole, approcci integrati	Regime di alimentazione animale, gestione dei reflui zootecnici			
M10	10.1 - pagamento per impegni agro-climatico-ambientali	O6 - Superficie fisica sovvenzionata (ha)					
M10	10.1 - pagamento per impegni agro-climatico-ambientali	O7 - Numero di contratti sovvenzionati			P4		
M10	10.1 - pagamento per impegni agro-climatico-ambientali	O7 - Numero di contratti sovvenzionati			P5	SD	
M10	10.1 - pagamento per impegni agro-climatico-ambientali	O7 - Numero di contratti sovvenzionati					
M10	10.2 - sostegno per la conservazione, l'uso e lo sviluppo sostenibili delle risorse genetiche in agricoltura	O1 - Spesa pubblica totale	Risorse genetiche vegetali		P4		
M10	10.2 - sostegno per la conservazione, l'uso e lo sviluppo sostenibili delle risorse genetiche in agricoltura	O1 - Spesa pubblica totale	Risorse genetiche vegetali		P5	SD	
M10	10.2 - sostegno per la conservazione, l'uso e lo sviluppo sostenibili delle risorse genetiche in agricoltura	O1 - Spesa pubblica totale	Risorse genetiche vegetali				
M10	10.2 - sostegno per la conservazione, l'uso e lo sviluppo sostenibili delle risorse genetiche in agricoltura	O1 - Spesa pubblica totale	Risorse genetiche animali		P4		
M10	10.2 - sostegno per la conservazione, l'uso e lo sviluppo sostenibili delle risorse genetiche in agricoltura	O1 - Spesa pubblica totale	Risorse genetiche animali		P5	SD	
M10	10.2 - sostegno per la conservazione, l'uso e lo sviluppo sostenibili delle risorse genetiche in agricoltura	O1 - Spesa pubblica totale	Risorse genetiche animali				
M10	10.2 - sostegno per la conservazione, l'uso e lo sviluppo sostenibili delle risorse genetiche in agricoltura	O7 - Numero di contratti sovvenzionati			P4		
M10	10.2 - sostegno per la conservazione, l'uso e lo sviluppo sostenibili delle risorse genetiche in agricoltura	O7 - Numero di contratti sovvenzionati			P5	SD	
M10	10.2 - sostegno per la conservazione, l'uso e lo sviluppo sostenibili delle risorse genetiche in agricoltura	O7 - Numero di contratti sovvenzionati					
M11		O1 - Spesa pubblica totale			P4		

M11		O1 - Spesa pubblica totale					
M11		O4 - Numero di aziende agricole/beneficiari che hanno fruito di un sostegno			P4		
M11		O4 - Numero di aziende agricole/beneficiari che hanno fruito di un sostegno					
M11	11.1 - pagamento al fine di adottare pratiche e metodi di produzione biologica	O5 - Superficie totale (ha)			P4		
M11	11.1 - pagamento al fine di adottare pratiche e metodi di produzione biologica	O5 - Superficie totale (ha)					
M11	11.2 - pagamento al fine di mantenere pratiche e metodi di produzione biologica	O5 - Superficie totale (ha)			P4		
M11	11.2 - pagamento al fine di mantenere pratiche e metodi di produzione biologica	O5 - Superficie totale (ha)					
M12		O4 - Numero di aziende agricole/beneficiari che hanno fruito di un sostegno			P4		
M12		O4 - Numero di aziende agricole/beneficiari che hanno fruito di un sostegno					
M12	12.1 - pagamento compensativo per le zone agricole Natura 2000	O1 - Spesa pubblica totale			P4		
M12	12.1 - pagamento compensativo per le zone agricole Natura 2000	O1 - Spesa pubblica totale					
M12	12.1 - pagamento compensativo per le zone agricole Natura 2000	O5 - Superficie totale (ha)			P4		
M12	12.1 - pagamento compensativo per le zone agricole Natura 2000	O5 - Superficie totale (ha)					
M12	12.2 - pagamento compensativo per le zone forestali Natura 2000	O1 - Spesa pubblica totale			P4		
M12	12.2 - pagamento compensativo per le zone forestali Natura 2000	O1 - Spesa pubblica totale					
M12	12.2 - pagamento compensativo per le zone forestali Natura 2000	O5 - Superficie totale (ha)			P4		
M12	12.2 - pagamento compensativo per le zone forestali Natura 2000	O5 - Superficie totale (ha)					
M12	12.3 - pagamento compensativo per le zone agricole incluse nei piani di gestione dei bacini idrografici	O1 - Spesa pubblica totale			P4		
M12	12.3 - pagamento compensativo per le zone agricole incluse nei piani di gestione dei bacini idrografici	O1 - Spesa pubblica totale					

	gestione dei bacini idrografici						
M12	12.3 - pagamento compensativo per le zone agricole incluse nei piani di gestione dei bacini idrografici	O5 - Superficie totale (ha)				P4	
M12	12.3 - pagamento compensativo per le zone agricole incluse nei piani di gestione dei bacini idrografici	O5 - Superficie totale (ha)					
M13		O4 - Numero di aziende agricole/beneficiari che hanno fruito di un sostegno				P4	
M13		O4 - Numero di aziende agricole/beneficiari che hanno fruito di un sostegno					
M13	13.1 - pagamento compensativo per le zone montane	O1 - Spesa pubblica totale				P4	
M13	13.1 - pagamento compensativo per le zone montane	O1 - Spesa pubblica totale					
M13	13.1 - pagamento compensativo per le zone montane	O5 - Superficie totale (ha)				P4	
M13	13.1 - pagamento compensativo per le zone montane	O5 - Superficie totale (ha)					
M13	13.2 - Pagamento compensativo per altre zone soggette a vincoli naturali significativi	O1 - Spesa pubblica totale				P4	
M13	13.2 - Pagamento compensativo per altre zone soggette a vincoli naturali significativi	O1 - Spesa pubblica totale					
M13	13.2 - Pagamento compensativo per altre zone soggette a vincoli naturali significativi	O5 - Superficie totale (ha)				P4	
M13	13.2 - Pagamento compensativo per altre zone soggette a vincoli naturali significativi	O5 - Superficie totale (ha)					
M13	13.3 - Pagamento compensativo per altre zone soggette a vincoli specifici	O1 - Spesa pubblica totale				P4	
M13	13.3 - Pagamento compensativo per altre zone soggette a vincoli specifici	O1 - Spesa pubblica totale					
M13	13.3 - Pagamento compensativo per altre zone soggette a vincoli specifici	O5 - Superficie totale (ha)				P4	
M13	13.3 - Pagamento compensativo per altre zone soggette a vincoli specifici	O5 - Superficie totale (ha)					
M14		O1 - Spesa pubblica totale				P3	3A
M14		O1 - Spesa pubblica totale					
M14		O4 - Numero di aziende agricole/beneficiari che hanno fruito di un sostegno				P3	3A

M14		O4 - Numero di aziende agricole/beneficiari che hanno fruito di un sostegno					
M14		O8 - Numero di unità di bestiame adulto (UBA) sovvenzionate			P3	3A	
M14		O8 - Numero di unità di bestiame adulto (UBA) sovvenzionate					
M15		O1 - Spesa pubblica totale			P5	5E	
M15		O1 - Spesa pubblica totale					
M15	15.1 - pagamento per impegni silvo-ambientali e impegni in materia di clima	O5 - Superficie totale (ha)			P5	5E	
M15	15.1 - pagamento per impegni silvo-ambientali e impegni in materia di clima	O5 - Superficie totale (ha)					
M15	15.1 - pagamento per impegni silvo-ambientali e impegni in materia di clima	O7 - Numero di contratti sovvenzionati			P5	5E	
M15	15.1 - pagamento per impegni silvo-ambientali e impegni in materia di clima	O7 - Numero di contratti sovvenzionati					
M15	15.2 - Sostegno per la salvaguardia e la valorizzazione delle risorse genetiche forestali	O1 - Spesa pubblica totale			P5	5E	
M15	15.2 - Sostegno per la salvaguardia e la valorizzazione delle risorse genetiche forestali	O1 - Spesa pubblica totale					

11.b5.b) 2015

Misura	Sottomisura	Indicatore	Dimensione 1	Dimensione 2	Priorità	Aspetto specifico	Risultati realizzati (dato ANNUALE)
M03		O1 - Spesa pubblica totale			P3	3A	0,00
M03		O1 - Spesa pubblica totale					0,00
M03	3.1 - Sostegno alla nuova adesione a regimi di qualità	O4 - Numero di aziende agricole/beneficiari che hanno fruito di un sostegno	sistemi di qualità dell'UE		P3	3A	0,00
M03	3.1 - Sostegno alla nuova adesione a regimi di qualità	O4 - Numero di aziende agricole/beneficiari che hanno fruito di un sostegno	sistemi di qualità dell'UE				0,00
M03	3.1 - Sostegno alla nuova adesione a regimi di qualità	O4 - Numero di aziende agricole/beneficiari che hanno fruito di un sostegno	sistemi di qualità nazionali		P3	3A	0,00
M03	3.1 - Sostegno alla nuova adesione a regimi di qualità	O4 - Numero di aziende agricole/beneficiari che hanno fruito di un sostegno	sistemi di qualità nazionali				0,00
M03	3.1 - Sostegno alla nuova adesione a regimi di qualità	O4 - Numero di aziende agricole/beneficiari che hanno fruito di un sostegno	regimi facoltativi di certificazione dei prodotti agricoli		P3	3A	0,00
M03	3.1 - Sostegno alla nuova adesione a regimi di qualità	O4 - Numero di aziende agricole/beneficiari che hanno fruito di un sostegno	regimi facoltativi di certificazione dei prodotti agricoli				0,00
M03	3.2 - sostegno per attività di informazione e promozione, svolte da associazioni di produttori nel mercato interno	O1 - Spesa pubblica totale			P3	3A	0,00
M03	3.2 - sostegno per attività di informazione e promozione, svolte da associazioni di produttori nel mercato interno	O1 - Spesa pubblica totale					0,00
M08	8.1 - sostegno alla forestazione/all'imboschimento	O1 - Spesa pubblica totale	solo mantenimento		P2	2A	0,00
M08	8.1 - sostegno alla forestazione/all'imboschimento	O1 - Spesa pubblica totale	solo mantenimento		P5	5E	0,00
M08	8.1 - sostegno alla forestazione/all'imboschimento	O1 - Spesa pubblica totale	solo mantenimento				0,00
M08	8.1 - sostegno alla forestazione/all'imboschimento	O4 - Numero di aziende agricole/beneficiari che hanno fruito di un sostegno	solo mantenimento		P2	2A	0,00

M08	8.1 - sostegno alla forestazione/all'imboschimento	O4 - Numero di aziende agricole/beneficiari che hanno fruito di un sostegno	solo mantenimento		P5	5E	0,00
M08	8.1 - sostegno alla forestazione/all'imboschimento	O4 - Numero di aziende agricole/beneficiari che hanno fruito di un sostegno	solo mantenimento				0,00
M08	8.1 - sostegno alla forestazione/all'imboschimento	O5 - Superficie totale (ha)	solo mantenimento		P2	2A	0,00
M08	8.1 - sostegno alla forestazione/all'imboschimento	O5 - Superficie totale (ha)	solo mantenimento		P5	5E	0,00
M08	8.1 - sostegno alla forestazione/all'imboschimento	O5 - Superficie totale (ha)	solo mantenimento				0,00
M08	8.2 - Sostegno per l'impianto e il mantenimento di sistemi agroforestali	O1 - Spesa pubblica totale	solo mantenimento		P2	2A	0,00
M08	8.2 - Sostegno per l'impianto e il mantenimento di sistemi agroforestali	O1 - Spesa pubblica totale	solo mantenimento		P5	5E	0,00
M08	8.2 - Sostegno per l'impianto e il mantenimento di sistemi agroforestali	O1 - Spesa pubblica totale	solo mantenimento				0,00
M08	8.2 - Sostegno per l'impianto e il mantenimento di sistemi agroforestali	O4 - Numero di aziende agricole/beneficiari che hanno fruito di un sostegno	solo mantenimento		P2	2A	0,00
M08	8.2 - Sostegno per l'impianto e il mantenimento di sistemi agroforestali	O4 - Numero di aziende agricole/beneficiari che hanno fruito di un sostegno	solo mantenimento		P5	5E	0,00
M08	8.2 - Sostegno per l'impianto e il mantenimento di sistemi agroforestali	O4 - Numero di aziende agricole/beneficiari che hanno fruito di un sostegno	solo mantenimento				0,00
M08	8.2 - Sostegno per l'impianto e il mantenimento di sistemi agroforestali	O5 - Superficie totale (ha)	solo mantenimento		P2	2A	0,00
M08	8.2 - Sostegno per l'impianto e il mantenimento di sistemi agroforestali	O5 - Superficie totale (ha)	solo mantenimento		P5	5E	0,00
M08	8.2 - Sostegno per l'impianto e il mantenimento di sistemi agroforestali	O5 - Superficie totale (ha)	solo mantenimento				0,00
M08	8.3 - Sostegno alla prevenzione dei danni arrecati alle foreste da incendi, calamità naturali ed eventi catastrofici	O1 - Spesa pubblica totale			P2	2A	0,00
M08	8.3 - Sostegno alla prevenzione dei danni arrecati alle foreste da incendi, calamità naturali ed eventi catastrofici	O1 - Spesa pubblica totale			P5	5E	0,00
M08	8.3 - Sostegno alla prevenzione dei danni arrecati alle foreste da incendi, calamità naturali ed eventi catastrofici	O1 - Spesa pubblica totale					0,00
M08	8.3 - Sostegno alla prevenzione dei danni arrecati alle foreste da incendi, calamità naturali ed eventi catastrofici	O4 - Numero di aziende agricole/beneficiari che hanno fruito di			P2	2A	0,00

	calamità naturali ed eventi catastrofici	un sostegno					
M08	8.3 - Sostegno alla prevenzione dei danni arrecati alle foreste da incendi, calamità naturali ed eventi catastrofici	O4 - Numero di aziende agricole/beneficiari che hanno fruito di un sostegno			P5	5E	0,00
M08	8.3 - Sostegno alla prevenzione dei danni arrecati alle foreste da incendi, calamità naturali ed eventi catastrofici	O4 - Numero di aziende agricole/beneficiari che hanno fruito di un sostegno					0,00
M08	8.3 - Sostegno alla prevenzione dei danni arrecati alle foreste da incendi, calamità naturali ed eventi catastrofici	O5 - Superficie totale (ha)			P2	2A	0,00
M08	8.3 - Sostegno alla prevenzione dei danni arrecati alle foreste da incendi, calamità naturali ed eventi catastrofici	O5 - Superficie totale (ha)			P5	5E	0,00
M08	8.3 - Sostegno alla prevenzione dei danni arrecati alle foreste da incendi, calamità naturali ed eventi catastrofici	O5 - Superficie totale (ha)					0,00
M10	10.1 - pagamento per impegni agro-climatico-ambientali	O1 - Spesa pubblica totale	altri			P4	0,00
M10	10.1 - pagamento per impegni agro-climatico-ambientali	O1 - Spesa pubblica totale	altri		P5	5D	0,00
M10	10.1 - pagamento per impegni agro-climatico-ambientali	O1 - Spesa pubblica totale	altri				0,00
M10	10.1 - pagamento per impegni agro-climatico-ambientali	O1 - Spesa pubblica totale	Gestione dei fattori di produzione, inclusa la produzione integrata (riduzione dell'utilizzo di concimi minerali e pesticidi)		P4		0,00
M10	10.1 - pagamento per impegni agro-climatico-ambientali	O1 - Spesa pubblica totale	Gestione dei fattori di produzione, inclusa la produzione integrata (riduzione dell'utilizzo di concimi minerali e pesticidi)		P5	5D	0,00
M10	10.1 - pagamento per impegni agro-climatico-ambientali	O1 - Spesa pubblica totale	Gestione dei fattori di produzione, inclusa la produzione integrata (riduzione dell'utilizzo di concimi minerali e pesticidi)				0,00
M10	10.1 - pagamento per impegni agro-climatico-ambientali	O1 - Spesa pubblica totale	Pratiche di coltivazione	Copertura del suolo, tecniche di aratura, lavorazione ridotta del terreno, agricoltura conservativa	P4		0,00
M10	10.1 - pagamento per impegni agro-climatico-ambientali	O1 - Spesa pubblica totale	Pratiche di coltivazione	Copertura del suolo, tecniche di aratura, lavorazione ridotta del terreno, agricoltura conservativa	P5	5D	0,00
M10	10.1 - pagamento per impegni agro-climatico-ambientali	O1 - Spesa pubblica totale	Pratiche di coltivazione	Copertura del suolo, tecniche di aratura, lavorazione ridotta del terreno, agricoltura conservativa			0,00
M10	10.1 - pagamento per impegni agro-climatico-ambientali	O1 - Spesa pubblica totale	Irrigazione/drenaggio	Riduzione dei terreni irrigui e/o del tasso di irrigazione, tecniche di irrigazione	P4		0,00

M10	10.1 - pagamento per impegni agro-climatico-ambientali	O1 - Spesa pubblica totale	Irrigazione/drenaggio	Riduzione dei terreni irrigui e/o del tasso di irrigazione, tecniche di irrigazione	P5	5D	0,00
M10	10.1 - pagamento per impegni agro-climatico-ambientali	O1 - Spesa pubblica totale	Irrigazione/drenaggio	Riduzione dei terreni irrigui e/o del tasso di irrigazione, tecniche di irrigazione			0,00
M10	10.1 - pagamento per impegni agro-climatico-ambientali	O1 - Spesa pubblica totale	Irrigazione/drenaggio	Riduzione del drenaggio, gestione delle zone umide	P4		0,00
M10	10.1 - pagamento per impegni agro-climatico-ambientali	O1 - Spesa pubblica totale	Irrigazione/drenaggio	Riduzione del drenaggio, gestione delle zone umide	P5	5D	0,00
M10	10.1 - pagamento per impegni agro-climatico-ambientali	O1 - Spesa pubblica totale	Irrigazione/drenaggio	Riduzione del drenaggio, gestione delle zone umide			0,00
M10	10.1 - pagamento per impegni agro-climatico-ambientali	O1 - Spesa pubblica totale	Gestione di paesaggi, habitat, pascoli, agricoltura ad alto valore naturalistico	Creazione e mantenimento delle caratteristiche ecologiche (ad esempio margini dei campi, zone tampone, strisce fiorite, siepi, alberi)	P4		0,00
M10	10.1 - pagamento per impegni agro-climatico-ambientali	O1 - Spesa pubblica totale	Gestione di paesaggi, habitat, pascoli, agricoltura ad alto valore naturalistico	Creazione e mantenimento delle caratteristiche ecologiche (ad esempio margini dei campi, zone tampone, strisce fiorite, siepi, alberi)	P5	5D	0,00
M10	10.1 - pagamento per impegni agro-climatico-ambientali	O1 - Spesa pubblica totale	Gestione di paesaggi, habitat, pascoli, agricoltura ad alto valore naturalistico	Creazione e mantenimento delle caratteristiche ecologiche (ad esempio margini dei campi, zone tampone, strisce fiorite, siepi, alberi)			0,00
M10	10.1 - pagamento per impegni agro-climatico-ambientali	O1 - Spesa pubblica totale	Gestione di paesaggi, habitat, pascoli, agricoltura ad alto valore naturalistico	Mantenimento di sistemi di seminativi e pascoli ad alto valore naturalistico (ad esempio tecniche di falciatura, lavoro manuale, lasciare le stoppie invernali sui seminativi), introduzione di pratiche di pascolo estensivo, conversione delle superfici a seminativi in superfici a prato.	P4		0,00
M10	10.1 - pagamento per impegni agro-climatico-ambientali	O1 - Spesa pubblica totale	Gestione di paesaggi, habitat, pascoli, agricoltura ad alto valore naturalistico	Mantenimento di sistemi di seminativi e pascoli ad alto valore naturalistico (ad esempio tecniche di falciatura, lavoro manuale, lasciare le stoppie invernali sui seminativi), introduzione di pratiche di pascolo estensivo, conversione delle superfici a seminativi in superfici a prato.	P5	5D	0,00
M10	10.1 - pagamento per impegni agro-climatico-ambientali	O1 - Spesa pubblica totale	Gestione di paesaggi, habitat, pascoli, agricoltura ad alto valore naturalistico	Mantenimento di sistemi di seminativi e pascoli ad alto valore naturalistico (ad esempio tecniche di falciatura, lavoro manuale, lasciare le stoppie invernali sui seminativi), introduzione di pratiche di pascolo estensivo, conversione delle superfici a seminativi in superfici a prato.			0,00
M10	10.1 - pagamento per impegni agro-climatico-ambientali	O1 - Spesa pubblica totale	Gestione di aziende agricole, approcci integrati	Diversificazione delle colture, rotazione delle colture	P4		0,00

M10	10.1 - pagamento per impegni agro-climatico-ambientali	O1 - Spesa pubblica totale	Gestione di aziende agricole, approcci integrati	Diversificazione delle colture, rotazione delle colture	P5	5D	0,00
M10	10.1 - pagamento per impegni agro-climatico-ambientali	O1 - Spesa pubblica totale	Gestione di aziende agricole, approcci integrati	Diversificazione delle colture, rotazione delle colture			0,00
M10	10.1 - pagamento per impegni agro-climatico-ambientali	O1 - Spesa pubblica totale	Gestione di aziende agricole, approcci integrati	Regime di alimentazione animale, gestione dei reflui zootecnici	P4		0,00
M10	10.1 - pagamento per impegni agro-climatico-ambientali	O1 - Spesa pubblica totale	Gestione di aziende agricole, approcci integrati	Regime di alimentazione animale, gestione dei reflui zootecnici	P5	5D	0,00
M10	10.1 - pagamento per impegni agro-climatico-ambientali	O1 - Spesa pubblica totale	Gestione di aziende agricole, approcci integrati	Regime di alimentazione animale, gestione dei reflui zootecnici			0,00
M10	10.1 - pagamento per impegni agro-climatico-ambientali	O5 - Superficie totale (ha)	altri		P4		0,00
M10	10.1 - pagamento per impegni agro-climatico-ambientali	O5 - Superficie totale (ha)	altri		P5	5D	0,00
M10	10.1 - pagamento per impegni agro-climatico-ambientali	O5 - Superficie totale (ha)	altri				0,00
M10	10.1 - pagamento per impegni agro-climatico-ambientali	O5 - Superficie totale (ha)	Gestione dei fattori di produzione, inclusa la produzione integrata (riduzione dell'utilizzo di concimi minerali e pesticidi)		P4		0,00
M10	10.1 - pagamento per impegni agro-climatico-ambientali	O5 - Superficie totale (ha)	Gestione dei fattori di produzione, inclusa la produzione integrata (riduzione dell'utilizzo di concimi minerali e pesticidi)		P5	5D	0,00
M10	10.1 - pagamento per impegni agro-climatico-ambientali	O5 - Superficie totale (ha)	Gestione dei fattori di produzione, inclusa la produzione integrata (riduzione dell'utilizzo di concimi minerali e pesticidi)				0,00
M10	10.1 - pagamento per impegni agro-climatico-ambientali	O5 - Superficie totale (ha)	Pratiche di coltivazione	Copertura del suolo, tecniche di aratura, lavorazione ridotta del terreno, agricoltura conservativa	P4		0,00
M10	10.1 - pagamento per impegni agro-climatico-ambientali	O5 - Superficie totale (ha)	Pratiche di coltivazione	Copertura del suolo, tecniche di aratura, lavorazione ridotta del terreno, agricoltura conservativa	P5	5D	0,00
M10	10.1 - pagamento per impegni agro-climatico-ambientali	O5 - Superficie totale (ha)	Pratiche di coltivazione	Copertura del suolo, tecniche di aratura, lavorazione ridotta del terreno, agricoltura conservativa			0,00
M10	10.1 - pagamento per impegni agro-climatico-ambientali	O5 - Superficie totale (ha)	Irrigazione/drenaggio	Riduzione dei terreni irrigui e/o del tasso di irrigazione, tecniche di irrigazione	P4		0,00
M10	10.1 - pagamento per impegni agro-climatico-ambientali	O5 - Superficie totale (ha)	Irrigazione/drenaggio	Riduzione dei terreni irrigui e/o del tasso di irrigazione, tecniche di irrigazione	P5	5D	0,00
M10	10.1 - pagamento per impegni agro-climatico-ambientali	O5 - Superficie totale (ha)	Irrigazione/drenaggio	Riduzione dei terreni irrigui e/o del tasso di irrigazione, tecniche di irrigazione			0,00
M10	10.1 - pagamento per impegni agro-climatico-ambientali	O5 - Superficie totale (ha)	Irrigazione/drenaggio	Riduzione del drenaggio, gestione	P4		0,00

	climatico-ambientali			delle zone umide			
M10	10.1 - pagamento per impegni agro-climatico-ambientali	O5 - Superficie totale (ha)	Irrigazione/drenaggio	Riduzione del drenaggio, gestione delle zone umide	P5	5D	0,00
M10	10.1 - pagamento per impegni agro-climatico-ambientali	O5 - Superficie totale (ha)	Irrigazione/drenaggio	Riduzione del drenaggio, gestione delle zone umide			0,00
M10	10.1 - pagamento per impegni agro-climatico-ambientali	O5 - Superficie totale (ha)	Gestione di paesaggi, habitat, pascoli, agricoltura ad alto valore naturalistico	Creazione e mantenimento delle caratteristiche ecologiche (ad esempio margini dei campi, zone tampone, strisce fiorite, siepi, alberi)	P4		0,00
M10	10.1 - pagamento per impegni agro-climatico-ambientali	O5 - Superficie totale (ha)	Gestione di paesaggi, habitat, pascoli, agricoltura ad alto valore naturalistico	Creazione e mantenimento delle caratteristiche ecologiche (ad esempio margini dei campi, zone tampone, strisce fiorite, siepi, alberi)	P5	5D	0,00
M10	10.1 - pagamento per impegni agro-climatico-ambientali	O5 - Superficie totale (ha)	Gestione di paesaggi, habitat, pascoli, agricoltura ad alto valore naturalistico	Creazione e mantenimento delle caratteristiche ecologiche (ad esempio margini dei campi, zone tampone, strisce fiorite, siepi, alberi)			0,00
M10	10.1 - pagamento per impegni agro-climatico-ambientali	O5 - Superficie totale (ha)	Gestione di paesaggi, habitat, pascoli, agricoltura ad alto valore naturalistico	Mantenimento di sistemi di seminativi e pascoli ad alto valore naturalistico (ad esempio tecniche di falciatura, lavoro manuale, lasciare le stoppie invernali sui seminativi), introduzione di pratiche di pascolo estensivo, conversione delle superfici a seminativi in superfici a prato.	P4		0,00
M10	10.1 - pagamento per impegni agro-climatico-ambientali	O5 - Superficie totale (ha)	Gestione di paesaggi, habitat, pascoli, agricoltura ad alto valore naturalistico	Mantenimento di sistemi di seminativi e pascoli ad alto valore naturalistico (ad esempio tecniche di falciatura, lavoro manuale, lasciare le stoppie invernali sui seminativi), introduzione di pratiche di pascolo estensivo, conversione delle superfici a seminativi in superfici a prato.	P5	5D	0,00
M10	10.1 - pagamento per impegni agro-climatico-ambientali	O5 - Superficie totale (ha)	Gestione di paesaggi, habitat, pascoli, agricoltura ad alto valore naturalistico	Mantenimento di sistemi di seminativi e pascoli ad alto valore naturalistico (ad esempio tecniche di falciatura, lavoro manuale, lasciare le stoppie invernali sui seminativi), introduzione di pratiche di pascolo estensivo, conversione delle superfici a seminativi in superfici a prato.			0,00
M10	10.1 - pagamento per impegni agro-climatico-ambientali	O5 - Superficie totale (ha)	Gestione di aziende agricole, approcci integrati	Diversificazione delle colture, rotazione delle colture	P4		0,00
M10	10.1 - pagamento per impegni agro-climatico-ambientali	O5 - Superficie totale (ha)	Gestione di aziende agricole, approcci integrati	Diversificazione delle colture, rotazione delle colture	P5	5D	0,00
M10	10.1 - pagamento per impegni agro-climatico-ambientali	O5 - Superficie totale (ha)	Gestione di aziende agricole, approcci integrati	Diversificazione delle colture, rotazione delle colture			0,00
M10	10.1 - pagamento per impegni agro-climatico-ambientali	O5 - Superficie totale (ha)	Gestione di aziende agricole, approcci integrati	Regime di alimentazione animale, gestione dei reflui zootecnici	P4		0,00

M10	10.1 - pagamento per impegni agro-climatico-ambientali	O5 - Superficie totale (ha)	Gestione di aziende agricole, approcci integrati	Regime di alimentazione animale, gestione dei reflui zootecnici	P5	SD	0,00
M10	10.1 - pagamento per impegni agro-climatico-ambientali	O5 - Superficie totale (ha)	Gestione di aziende agricole, approcci integrati	Regime di alimentazione animale, gestione dei reflui zootecnici			0,00
M10	10.1 - pagamento per impegni agro-climatico-ambientali	O6 - Superficie fisica sovvenzionata (ha)					0,00
M10	10.1 - pagamento per impegni agro-climatico-ambientali	O7 - Numero di contratti sovvenzionati			P4		0,00
M10	10.1 - pagamento per impegni agro-climatico-ambientali	O7 - Numero di contratti sovvenzionati			P5	SD	0,00
M10	10.1 - pagamento per impegni agro-climatico-ambientali	O7 - Numero di contratti sovvenzionati					0,00
M10	10.2 - sostegno per la conservazione, l'uso e lo sviluppo sostenibili delle risorse genetiche in agricoltura	O1 - Spesa pubblica totale	Risorse genetiche vegetali		P4		0,00
M10	10.2 - sostegno per la conservazione, l'uso e lo sviluppo sostenibili delle risorse genetiche in agricoltura	O1 - Spesa pubblica totale	Risorse genetiche vegetali		P5	SD	0,00
M10	10.2 - sostegno per la conservazione, l'uso e lo sviluppo sostenibili delle risorse genetiche in agricoltura	O1 - Spesa pubblica totale	Risorse genetiche vegetali				0,00
M10	10.2 - sostegno per la conservazione, l'uso e lo sviluppo sostenibili delle risorse genetiche in agricoltura	O1 - Spesa pubblica totale	Risorse genetiche animali		P4		0,00
M10	10.2 - sostegno per la conservazione, l'uso e lo sviluppo sostenibili delle risorse genetiche in agricoltura	O1 - Spesa pubblica totale	Risorse genetiche animali		P5	SD	0,00
M10	10.2 - sostegno per la conservazione, l'uso e lo sviluppo sostenibili delle risorse genetiche in agricoltura	O1 - Spesa pubblica totale	Risorse genetiche animali				0,00
M10	10.2 - sostegno per la conservazione, l'uso e lo sviluppo sostenibili delle risorse genetiche in agricoltura	O7 - Numero di contratti sovvenzionati			P4		0,00
M10	10.2 - sostegno per la conservazione, l'uso e lo sviluppo sostenibili delle risorse genetiche in agricoltura	O7 - Numero di contratti sovvenzionati			P5	SD	0,00
M10	10.2 - sostegno per la conservazione, l'uso e lo sviluppo sostenibili delle risorse genetiche in agricoltura	O7 - Numero di contratti sovvenzionati					0,00
M11		O1 - Spesa pubblica totale			P4		0,00
M11		O1 - Spesa pubblica totale					0,00
M11		O4 - Numero di aziende agricole/beneficiari che hanno fruito di un sostegno			P4		0,00
M11		O4 - Numero di aziende agricole/beneficiari che hanno fruito					0,00

		di un sostegno					
M11	11.1 - pagamento al fine di adottare pratiche e metodi di produzione biologica	O5 - Superficie totale (ha)			P4		0,00
M11	11.1 - pagamento al fine di adottare pratiche e metodi di produzione biologica	O5 - Superficie totale (ha)					0,00
M11	11.2 - pagamento al fine di mantenere pratiche e metodi di produzione biologica	O5 - Superficie totale (ha)			P4		0,00
M11	11.2 - pagamento al fine di mantenere pratiche e metodi di produzione biologica	O5 - Superficie totale (ha)					0,00
M12		O4 - Numero di aziende agricole/beneficiari che hanno fruito di un sostegno			P4		0,00
M12		O4 - Numero di aziende agricole/beneficiari che hanno fruito di un sostegno					0,00
M12	12.1 - pagamento compensativo per le zone agricole Natura 2000	O1 - Spesa pubblica totale			P4		0,00
M12	12.1 - pagamento compensativo per le zone agricole Natura 2000	O1 - Spesa pubblica totale					0,00
M12	12.1 - pagamento compensativo per le zone agricole Natura 2000	O5 - Superficie totale (ha)			P4		0,00
M12	12.2 - pagamento compensativo per le zone forestali Natura 2000	O1 - Spesa pubblica totale			P4		0,00
M12	12.2 - pagamento compensativo per le zone forestali Natura 2000	O1 - Spesa pubblica totale					0,00
M12	12.2 - pagamento compensativo per le zone forestali Natura 2000	O5 - Superficie totale (ha)			P4		0,00
M12	12.2 - pagamento compensativo per le zone forestali Natura 2000	O5 - Superficie totale (ha)					0,00
M12	12.3 - pagamento compensativo per le zone agricole incluse nei piani di gestione dei bacini idrografici	O1 - Spesa pubblica totale			P4		0,00
M12	12.3 - pagamento compensativo per le zone agricole incluse nei piani di gestione dei bacini idrografici	O1 - Spesa pubblica totale					0,00
M12	12.3 - pagamento compensativo per le zone agricole incluse nei piani di gestione dei bacini idrografici	O5 - Superficie totale (ha)			P4		0,00
M12	12.3 - pagamento compensativo per le zone agricole incluse nei piani di gestione dei bacini idrografici	O5 - Superficie totale (ha)					0,00

	gestione dei bacini idrografici						
M13		O4 - Numero di aziende agricole/beneficiari che hanno fruito di un sostegno				P4	0,00
M13		O4 - Numero di aziende agricole/beneficiari che hanno fruito di un sostegno					0,00
M13	13.1 - pagamento compensativo per le zone montane	O1 - Spesa pubblica totale				P4	0,00
M13	13.1 - pagamento compensativo per le zone montane	O1 - Spesa pubblica totale					0,00
M13	13.1 - pagamento compensativo per le zone montane	O5 - Superficie totale (ha)				P4	0,00
M13	13.1 - pagamento compensativo per le zone montane	O5 - Superficie totale (ha)					0,00
M13	13.2 - Pagamento compensativo per altre zone soggette a vincoli naturali significativi	O1 - Spesa pubblica totale				P4	0,00
M13	13.2 - Pagamento compensativo per altre zone soggette a vincoli naturali significativi	O1 - Spesa pubblica totale					0,00
M13	13.2 - Pagamento compensativo per altre zone soggette a vincoli naturali significativi	O5 - Superficie totale (ha)					0,00
M13	13.2 - Pagamento compensativo per altre zone soggette a vincoli naturali significativi	O5 - Superficie totale (ha)					0,00
M13	13.3 - Pagamento compensativo per altre zone soggette a vincoli specifici	O1 - Spesa pubblica totale				P4	0,00
M13	13.3 - Pagamento compensativo per altre zone soggette a vincoli specifici	O1 - Spesa pubblica totale					0,00
M13	13.3 - Pagamento compensativo per altre zone soggette a vincoli specifici	O5 - Superficie totale (ha)				P4	0,00
M13	13.3 - Pagamento compensativo per altre zone soggette a vincoli specifici	O5 - Superficie totale (ha)					0,00
M14		O1 - Spesa pubblica totale				P3	0,00
M14		O1 - Spesa pubblica totale					0,00
M14		O4 - Numero di aziende agricole/beneficiari che hanno fruito di un sostegno				P3	0,00
M14		O4 - Numero di aziende agricole/beneficiari che hanno fruito di un sostegno					0,00
M14		O8 - Numero di unità di bestiame adulto (UBA) sovvenzionate				P3	0,00

M14		O8 - Numero di unità di bestiame adulto (UBA) sovvenzionate					0,00
M15		O1 - Spesa pubblica totale			P5	5E	0,00
M15		O1 - Spesa pubblica totale					0,00
M15	15.1 - pagamento per impegni silvo-ambientali e impegni in materia di clima	O5 - Superficie totale (ha)			P5	5E	0,00
M15	15.1 - pagamento per impegni silvo-ambientali e impegni in materia di clima	O5 - Superficie totale (ha)					0,00
M15	15.1 - pagamento per impegni silvo-ambientali e impegni in materia di clima	O7 - Numero di contratti sovvenzionati			P5	5E	0,00
M15	15.1 - pagamento per impegni silvo-ambientali e impegni in materia di clima	O7 - Numero di contratti sovvenzionati					0,00
M15	15.2 - Sostegno per la salvaguardia e la valorizzazione delle risorse genetiche forestali	O1 - Spesa pubblica totale			P5	5E	0,00
M15	15.2 - Sostegno per la salvaguardia e la valorizzazione delle risorse genetiche forestali	O1 - Spesa pubblica totale					0,00

11.b6) Tabella B4: Spesa pubblica totale delle operazioni che contribuiscono anche ad altri aspetti specifici (RAE) - DATI CUMULATIVI

Indicatore	Priorità	Aspetto specifico	Total public - YEAR 2015 Cumulative (total programmed FA)
O1 - Spesa pubblica totale	P1		0,00
O1 - Spesa pubblica totale	P2	2A	0,00
O1 - Spesa pubblica totale	P2	2B	0,00
O1 - Spesa pubblica totale	P3	3A	0,00
O1 - Spesa pubblica totale	P3	3B	0,00
O1 - Spesa pubblica totale	P4		0,00
O1 - Spesa pubblica totale	P5	5A	
O1 - Spesa pubblica totale	P5	5B	
O1 - Spesa pubblica totale	P5	5C	0,00
O1 - Spesa pubblica totale	P5	5D	0,00
O1 - Spesa pubblica totale	P5	5E	0,00
O1 - Spesa pubblica totale	P6	6A	0,00
O1 - Spesa pubblica totale	P6	6B	0,00
O1 - Spesa pubblica totale	P6	6C	0,00

Indicatore	Priorità	Aspetto specifico	Ripartizione per la priorità P4: Spesa pubblica totale - Dato cumulativo per l'anno 2015 (Spesa pubblica totale di tutte le operazioni della priorità P4 che contribuiscono a ciascun aspetto specifico della P4 - doppio conteggio)
O1 - Spesa pubblica totale	P4	4A	0,00
O1 - Spesa pubblica totale	P4	4B	0,00
O1 - Spesa pubblica totale	P4	4C	0,00

Indicatore				Priorità	Aspetto specifico	Spesa pubblica totale - Dato cumulativo per l'anno 2015 (Spesa pubblica totale di tutte le operazioni che contribuiscono anche ad altri aspetti specifici - doppio conteggio)
O1 - Spesa pubblica totale			P1			0,00
O1 - Spesa pubblica totale			P2	2A		0,00
O1 - Spesa pubblica totale			P2	2B		0,00
O1 - Spesa pubblica totale			P3	3A		0,00
O1 - Spesa pubblica totale			P3	3B		0,00
O1 - Spesa pubblica totale			P4	4A		0,00
O1 - Spesa pubblica totale			P4	4B		0,00
O1 - Spesa pubblica totale			P4	4C		0,00
O1 - Spesa pubblica totale			P5	5A		0,00
O1 - Spesa pubblica totale			P5	5B		0,00
O1 - Spesa pubblica totale			P5	5C		0,00
O1 - Spesa pubblica totale			P5	5D		0,00
O1 - Spesa pubblica totale			P5	5E		0,00
O1 - Spesa pubblica totale			P6	6A		0,00
O1 - Spesa pubblica totale			P6	6B		0,00
O1 - Spesa pubblica totale			P6	6C		0,00

11.c) Tabella C: Ripartizione per prodotti e misure pertinenti, in funzione del tipo di zona, del genere e/o dell'età - DATI CUMULATIVI

11.c1) Tabella C1.1: Monitoraggio dei prodotti ripartiti per tipo di zona - DATI CUMULATIVI

Misura	Sottomisura	Indicatore	Dimensione 1	Dimensione 2	Dato cumulativo 2014-2015
M04	4.1 - sostegno a investimenti nelle aziende agricole	O1 - Spesa pubblica totale	ANC	Altro	0,00
	4.2 - sostegno a investimenti a favore della trasformazione/commercializzazione e/o dello sviluppo dei prodotti agricoli				
	4.3 - Sostegno a investimenti nell'infrastruttura necessaria allo sviluppo, all'ammodernamento e all'adeguamento dell'agricoltura e della silvicoltura				
	4.4 - sostegno a investimenti non produttivi connessi all'adempimento degli obiettivi agro-climatico-ambientali				
M04	4.1 - sostegno a investimenti nelle aziende agricole	O1 - Spesa pubblica totale	ANC	Montana	0,00
	4.2 - sostegno a investimenti a favore della trasformazione/commercializzazione e/o dello sviluppo dei prodotti agricoli				
	4.3 - Sostegno a investimenti nell'infrastruttura necessaria allo sviluppo, all'ammodernamento e all'adeguamento dell'agricoltura e della silvicoltura				
	4.4 - sostegno a investimenti non produttivi connessi all'adempimento degli obiettivi agro-climatico-ambientali				
M04	4.1 - sostegno a investimenti nelle aziende agricole	O1 - Spesa pubblica totale	ANC	Specifica	0,00
	4.2 - sostegno a investimenti a favore della trasformazione/commercializzazione e/o dello sviluppo dei prodotti agricoli				
	4.3 - Sostegno a investimenti nell'infrastruttura necessaria allo sviluppo, all'ammodernamento e all'adeguamento dell'agricoltura e della silvicoltura				
	4.4 - sostegno a investimenti non produttivi connessi all'adempimento degli obiettivi agro-climatico-ambientali				
M04	4.1 - sostegno a investimenti nelle aziende	O1 - Spesa pubblica totale	ANC escluse		0,00

	agricole			
	4.2 - sostegno a investimenti a favore della trasformazione/commercializzazione e/o dello sviluppo dei prodotti agricoli			
	4.3 - Sostegno a investimenti nell'infrastruttura necessaria allo sviluppo, all'ammodernamento e all'adeguamento dell'agricoltura e della silvicoltura			
	4.4 - sostegno a investimenti non produttivi connessi all'adempimento degli obiettivi agro-climatico-ambientali			
M04	4.1 - sostegno a investimenti nelle aziende agricole	O1 - Spesa pubblica totale	Totale	0,00
	4.2 - sostegno a investimenti a favore della trasformazione/commercializzazione e/o dello sviluppo dei prodotti agricoli			
	4.3 - Sostegno a investimenti nell'infrastruttura necessaria allo sviluppo, all'ammodernamento e all'adeguamento dell'agricoltura e della silvicoltura			
	4.4 - sostegno a investimenti non produttivi connessi all'adempimento degli obiettivi agro-climatico-ambientali			
M06	6.1 - aiuti all'avviamento di imprese per i giovani agricoltori	O1 - Spesa pubblica totale	ANC	Altro
	6.2 - Aiuti all'avviamento di attività imprenditoriali per attività extra-agricole nelle zone rurali			
	6.3 - Aiuti all'avviamento di attività imprenditoriali per lo sviluppo delle piccole aziende agricole			
	6.4 - sostegno a investimenti nella creazione e nello sviluppo di attività extra-agricole			
M06	6.5 - pagamenti agli agricoltori ammissibili al regime per i piccoli agricoltori che cedono permanentemente la propria azienda ad un altro agricoltore	O1 - Spesa pubblica totale	ANC	Montana
	6.1 - aiuti all'avviamento di imprese per i giovani agricoltori			
	6.2 - Aiuti all'avviamento di attività imprenditoriali per attività extra-agricole nelle zone rurali			
	6.3 - Aiuti all'avviamento di attività imprenditoriali per lo sviluppo delle piccole aziende agricole			
	6.4 - sostegno a investimenti nella creazione			0,00

	e nello sviluppo di attività extra-agricole 6.5 - pagamenti agli agricoltori ammissibili al regime per i piccoli agricoltori che cedono permanentemente la propria azienda ad un altro agricoltore			
M06	6.1 - aiuti all'avviamento di imprese per i giovani agricoltori	O1 - Spesa pubblica totale	ANC	Specifica
	6.2 - Aiuti all'avviamento di attività imprenditoriali per attività extra-agricole nelle zone rurali			
	6.3 - Aiuti all'avviamento di attività imprenditoriali per lo sviluppo delle piccole aziende agricole			
	6.4 - sostegno a investimenti nella creazione e nello sviluppo di attività extra-agricole			
	6.5 - pagamenti agli agricoltori ammissibili al regime per i piccoli agricoltori che cedono permanentemente la propria azienda ad un altro agricoltore			
M06	6.1 - aiuti all'avviamento di imprese per i giovani agricoltori	O1 - Spesa pubblica totale	ANC escluse	0,00
	6.2 - Aiuti all'avviamento di attività imprenditoriali per attività extra-agricole nelle zone rurali			
	6.3 - Aiuti all'avviamento di attività imprenditoriali per lo sviluppo delle piccole aziende agricole			
	6.4 - sostegno a investimenti nella creazione e nello sviluppo di attività extra-agricole			
	6.5 - pagamenti agli agricoltori ammissibili al regime per i piccoli agricoltori che cedono permanentemente la propria azienda ad un altro agricoltore			
M06	6.1 - aiuti all'avviamento di imprese per i giovani agricoltori	O1 - Spesa pubblica totale	Totale	0,00
	6.2 - Aiuti all'avviamento di attività imprenditoriali per attività extra-agricole nelle zone rurali			
	6.3 - Aiuti all'avviamento di attività imprenditoriali per lo sviluppo delle piccole aziende agricole			
	6.4 - sostegno a investimenti nella creazione e nello sviluppo di attività extra-agricole			
	6.5 - pagamenti agli agricoltori ammissibili al regime per i piccoli agricoltori che cedono permanentemente la propria azienda ad un altro agricoltore			

11.c2) Tabella C1.2 - DATI CUMULATIVI

Misura	Sottomisura	Indicatore	Dimensione 1	Dato cumulativo 2014-2015
M10	10.1 - pagamento per impegni agro-climatico-ambientali	O1 - Spesa pubblica totale		0,00
M10	10.1 - pagamento per impegni agro-climatico-ambientali	O1 - Spesa pubblica totale	di cui Natura 2000	0,00
M15	15.1 - pagamento per impegni silvo-ambientali e impegni in materia di clima	O1 - Spesa pubblica totale		0,00
M15	15.1 - pagamento per impegni silvo-ambientali e impegni in materia di clima	O1 - Spesa pubblica totale	di cui Natura 2000	0,00

11.c3) Tabella C1.3 - DATI CUMULATIVI

Misura	Sottomisura	Indicatore	Dimensione 1	Dato cumulativo 2014-2015
	4.1 - sostegno a investimenti nelle aziende agricole	01 - Spesa pubblica totale		0,00
	6.1 - aiuti all'avviamento di imprese per i giovani agricoltori			
	6.3 - Aiuti all'avviamento di attività imprenditoriali per lo sviluppo delle piccole aziende agricole			
	10.1 - pagamento per impegni agro-climatico-ambientali			
	10.2 - sostegno per la conservazione, l'uso e lo sviluppo sostenibili delle risorse genetiche in agricoltura			
	12.1 - pagamento compensativo per le zone agricole Natura 2000			
	12.2 - pagamento compensativo per le zone forestali Natura 2000			
	12.3 - pagamento compensativo per le zone agricole incluse nei piani di gestione dei bacini idrografici			
	13.1 - pagamento compensativo per le zone montane			
	13.2 - Pagamento compensativo per altre zone soggette a vincoli naturali significativi			
	13.3 - Pagamento compensativo per altre zone soggette a vincoli specifici	01 - Spesa pubblica totale		0,00
	14.1 - Pagamento per il benessere degli animali			
	4.1 - sostegno a investimenti nelle aziende agricole			
	6.1 - aiuti all'avviamento di imprese per i giovani agricoltori			
	6.3 - Aiuti all'avviamento di attività imprenditoriali per lo sviluppo delle piccole aziende agricole			
	10.1 - pagamento per impegni agro-climatico-ambientali			
	10.2 - sostegno per la conservazione, l'uso e lo sviluppo sostenibili delle risorse genetiche in agricoltura			
	12.1 - pagamento compensativo per le zone agricole Natura 2000			
	12.2 - pagamento compensativo per le zone forestali Natura 2000			
	12.3 - pagamento compensativo per le zone agricole incluse nei piani di gestione dei bacini idrografici			
	13.1 - pagamento compensativo per le zone montane	di cui aziende biologiche		0,00
	13.2 - Pagamento compensativo per altre zone soggette a vincoli naturali significativi			

	13.3 - Pagamento compensativo per altre zone soggette a vincoli specifici				
	14.1 - Pagamento per il benessere degli animali				

11.c4) Tabella C2.1: Monitoraggio dei prodotti ripartiti per genere ed età - DATI CUMULATIVI

Misura	Sottomisura	Indicatore	Dimensione 1	Dimensione 2	Priorità	Aspetto specifico	Dato cumulativo 2014-2015
M04	4.1 - sostegno a investimenti nelle aziende agricole	O4 - Numero di aziende agricole/beneficiari che hanno fruito di un sostegno	Età (> 40)	uomini	P2	2A	0,00
M04	4.1 - sostegno a investimenti nelle aziende agricole	O4 - Numero di aziende agricole/beneficiari che hanno fruito di un sostegno	Età (> 40)	donne	P2	2A	0,00
M04	4.1 - sostegno a investimenti nelle aziende agricole	O4 - Numero di aziende agricole/beneficiari che hanno fruito di un sostegno	Età (≤ 40)	uomini	P2	2A	0,00
M04	4.1 - sostegno a investimenti nelle aziende agricole	O4 - Numero di aziende agricole/beneficiari che hanno fruito di un sostegno	Età (≤ 40)	donne	P2	2A	0,00
M04	4.1 - sostegno a investimenti nelle aziende agricole	O4 - Numero di aziende agricole/beneficiari che hanno fruito di un sostegno	Altre aziende non individuali		P2	2A	0,00
M04	4.1 - sostegno a investimenti nelle aziende agricole	O4 - Numero di aziende agricole/beneficiari che hanno fruito di un sostegno	Età (> 40)	uomini	P2	2B	0,00
M04	4.1 - sostegno a investimenti nelle aziende agricole	O4 - Numero di aziende agricole/beneficiari che hanno fruito di un sostegno	Età (> 40)	donne	P2	2B	0,00
M04	4.1 - sostegno a investimenti nelle aziende agricole	O4 - Numero di aziende agricole/beneficiari che hanno fruito di un sostegno	Età (≤ 40)	uomini	P2	2B	0,00
M04	4.1 - sostegno a investimenti nelle aziende agricole	O4 - Numero di aziende agricole/beneficiari che hanno fruito di un sostegno	Età (≤ 40)	donne	P2	2B	0,00
M04	4.1 - sostegno a investimenti nelle aziende agricole	O4 - Numero di aziende agricole/beneficiari che hanno fruito di un sostegno	Altre aziende non individuali		P2	2B	0,00
M04	4.1 - sostegno a investimenti nelle aziende agricole	O4 - Numero di aziende agricole/beneficiari che hanno fruito di un sostegno	Totale		P2	2B	0,00
M04	4.1 - sostegno a investimenti nelle aziende agricole	O4 - Numero di aziende agricole/beneficiari che hanno fruito di un sostegno	Età (> 40)	uomini	P3		0,00

M04	4.1 - sostegno a investimenti nelle aziende agricole	O4 - Numero di aziende agricole/beneficiari che hanno fruito di un sostegno	Età (> 40)	donne	P3		0,00
M04	4.1 - sostegno a investimenti nelle aziende agricole	O4 - Numero di aziende agricole/beneficiari che hanno fruito di un sostegno	Età (≤ 40)	uomini	P3		0,00
M04	4.1 - sostegno a investimenti nelle aziende agricole	O4 - Numero di aziende agricole/beneficiari che hanno fruito di un sostegno	Età (≤ 40)	donne	P3		0,00
M04	4.1 - sostegno a investimenti nelle aziende agricole	O4 - Numero di aziende agricole/beneficiari che hanno fruito di un sostegno	Altre aziende non individuali		P3		0,00
M04	4.1 - sostegno a investimenti nelle aziende agricole	O4 - Numero di aziende agricole/beneficiari che hanno fruito di un sostegno	Totale		P3		0,00
M04	4.1 - sostegno a investimenti nelle aziende agricole	O4 - Numero di aziende agricole/beneficiari che hanno fruito di un sostegno	Età (> 40)	uomini	P4		0,00
M04	4.1 - sostegno a investimenti nelle aziende agricole	O4 - Numero di aziende agricole/beneficiari che hanno fruito di un sostegno	Età (> 40)	donne	P4		0,00
M04	4.1 - sostegno a investimenti nelle aziende agricole	O4 - Numero di aziende agricole/beneficiari che hanno fruito di un sostegno	Età (≤ 40)	uomini	P4		0,00
M04	4.1 - sostegno a investimenti nelle aziende agricole	O4 - Numero di aziende agricole/beneficiari che hanno fruito di un sostegno	Altre aziende non individuali		P4		0,00
M04	4.1 - sostegno a investimenti nelle aziende agricole	O4 - Numero di aziende agricole/beneficiari che hanno fruito di un sostegno	Totale		P4		0,00
M04	4.1 - sostegno a investimenti nelle aziende agricole	O4 - Numero di aziende agricole/beneficiari che hanno fruito di un sostegno	Età (> 40)	uomini	P5		0,00
M04	4.1 - sostegno a investimenti nelle aziende agricole	O4 - Numero di aziende agricole/beneficiari che hanno fruito di un sostegno	Età (> 40)	donne	P5		0,00
M04	4.1 - sostegno a investimenti nelle aziende agricole	O4 - Numero di aziende agricole/beneficiari che hanno fruito di un sostegno	Età (≤ 40)	uomini	P5		0,00
M04	4.1 - sostegno a investimenti nelle aziende agricole	O4 - Numero di aziende agricole/beneficiari che hanno fruito di un sostegno	Età (≤ 40)	donne	P5		0,00
M04	4.1 - sostegno a investimenti nelle aziende agricole	O4 - Numero di aziende agricole/beneficiari che hanno fruito di un sostegno	Altre aziende non individuali		P5		0,00

M04	4.1 - sostegno a investimenti nelle aziende agricole	O4 - Numero di aziende agricole/beneficiari che hanno fruito di un sostegno	Totale		P5		0,00
M06	6.1 - aiuti all'avviamento di imprese per i giovani agricoltori	O4 - Numero di aziende agricole/beneficiari che hanno fruito di un sostegno	Età (> 40)	uomini	P2	2A	0,00
	6.2 - Aiuti all'avviamento di attività imprenditoriali per attività extra-agricole nelle zone rurali						
	6.3 - Aiuti all'avviamento di attività imprenditoriali per lo sviluppo delle piccole aziende agricole						
	6.4 - sostegno a investimenti nella creazione e nello sviluppo di attività extra-agricole						
	6.5 - pagamenti agli agricoltori ammissibili al regime per i piccoli agricoltori che cedono permanentemente la propria azienda ad un altro agricoltore						
M06	6.1 - aiuti all'avviamento di imprese per i giovani agricoltori	O4 - Numero di aziende agricole/beneficiari che hanno fruito di un sostegno	Età (> 40)	donne	P2	2A	0,00
	6.2 - Aiuti all'avviamento di attività imprenditoriali per attività extra-agricole nelle zone rurali						
	6.3 - Aiuti all'avviamento di attività imprenditoriali per lo sviluppo delle piccole aziende agricole						
	6.4 - sostegno a investimenti nella creazione e nello sviluppo di attività extra-agricole						
	6.5 - pagamenti agli agricoltori ammissibili al regime per i piccoli agricoltori che cedono permanentemente la propria azienda ad un altro agricoltore						
M06	6.1 - aiuti all'avviamento di imprese per i giovani agricoltori	O4 - Numero di aziende agricole/beneficiari che hanno fruito di un sostegno	Età (≤ 40)	uomini	P2	2A	0,00
	6.2 - Aiuti all'avviamento di attività imprenditoriali per attività extra-agricole nelle zone rurali						
	6.3 - Aiuti all'avviamento di attività imprenditoriali per lo sviluppo delle piccole aziende agricole						
	6.4 - sostegno a investimenti nella creazione e nello sviluppo di attività extra-agricole						
	6.5 - pagamenti agli agricoltori ammissibili al regime per i piccoli agricoltori che cedono permanentemente la propria azienda ad un altro agricoltore						

	agricoltori che cedono permanentemente la propria azienda ad un altro agricoltore					
M06	6.1 - aiuti all'avviamento di imprese per i giovani agricoltori	O4 - Numero di aziende agricole/beneficiari che hanno fruito di un sostegno	Età (≤ 40)	donne	P2	2A
	6.2 - Aiuti all'avviamento di attività imprenditoriali per attività extra-agricole nelle zone rurali					
	6.3 - Aiuti all'avviamento di attività imprenditoriali per lo sviluppo delle piccole aziende agricole					
	6.4 - sostegno a investimenti nella creazione e nello sviluppo di attività extra-agricole					
	6.5 - pagamenti agli agricoltori ammissibili al regime per i piccoli agricoltori che cedono permanentemente la propria azienda ad un altro agricoltore					
M06	6.1 - aiuti all'avviamento di imprese per i giovani agricoltori	O4 - Numero di aziende agricole/beneficiari che hanno fruito di un sostegno	Altre aziende non individuali		P2	2A
	6.2 - Aiuti all'avviamento di attività imprenditoriali per attività extra-agricole nelle zone rurali					
	6.3 - Aiuti all'avviamento di attività imprenditoriali per lo sviluppo delle piccole aziende agricole					
	6.4 - sostegno a investimenti nella creazione e nello sviluppo di attività extra-agricole					
	6.5 - pagamenti agli agricoltori ammissibili al regime per i piccoli agricoltori che cedono permanentemente la propria azienda ad un altro agricoltore					
M06	6.1 - aiuti all'avviamento di imprese per i giovani agricoltori	O4 - Numero di aziende agricole/beneficiari che hanno fruito di un sostegno	Totale		P2	2A
	6.2 - Aiuti all'avviamento di attività imprenditoriali per attività extra-agricole nelle zone rurali					
	6.3 - Aiuti all'avviamento di attività imprenditoriali per lo sviluppo delle piccole aziende agricole					
	6.4 - sostegno a investimenti nella creazione e nello sviluppo di attività extra-agricole					
	6.5 - pagamenti agli agricoltori ammissibili al regime per i piccoli					
						0,00

	agricoltori che cedono permanentemente la propria azienda ad un altro agricoltore					
M06	6.1 - aiuti all'avviamento di imprese per i giovani agricoltori	O4 - Numero di aziende agricole/beneficiari che hanno fruito di un sostegno	Età (≤ 40)	donne	P2	2B
	6.2 - Aiuti all'avviamento di attività imprenditoriali per attività extra-agricole nelle zone rurali					
	6.3 - Aiuti all'avviamento di attività imprenditoriali per lo sviluppo delle piccole aziende agricole					
	6.4 - sostegno a investimenti nella creazione e nello sviluppo di attività extra-agricole					
	6.5 - pagamenti agli agricoltori ammissibili al regime per i piccoli agricoltori che cedono permanentemente la propria azienda ad un altro agricoltore					
M06	6.1 - aiuti all'avviamento di imprese per i giovani agricoltori	O4 - Numero di aziende agricole/beneficiari che hanno fruito di un sostegno	Altre aziende non individuali		P2	2B
	6.2 - Aiuti all'avviamento di attività imprenditoriali per attività extra-agricole nelle zone rurali					
	6.3 - Aiuti all'avviamento di attività imprenditoriali per lo sviluppo delle piccole aziende agricole					
	6.4 - sostegno a investimenti nella creazione e nello sviluppo di attività extra-agricole					
	6.5 - pagamenti agli agricoltori ammissibili al regime per i piccoli agricoltori che cedono permanentemente la propria azienda ad un altro agricoltore					
M06	6.1 - aiuti all'avviamento di imprese per i giovani agricoltori	O4 - Numero di aziende agricole/beneficiari che hanno fruito di un sostegno	Totale		P2	2B
	6.2 - Aiuti all'avviamento di attività imprenditoriali per attività extra-agricole nelle zone rurali					
	6.3 - Aiuti all'avviamento di attività imprenditoriali per lo sviluppo delle piccole aziende agricole					
	6.4 - sostegno a investimenti nella creazione e nello sviluppo di attività extra-agricole					
	6.5 - pagamenti agli agricoltori ammissibili al regime per i piccoli					
						0,00

agricoltori che cedono permanentemente la propria azienda ad un altro agricoltore						
M06	6.1 - aiuti all'avviamento di imprese per i giovani agricoltori	O4 - Numero di aziende agricole/beneficiari che hanno fruito di un sostegno	Età (> 40)	uomini	P3	0,00
	6.2 - Aiuti all'avviamento di attività imprenditoriali per attività extra-agricole nelle zone rurali					
	6.3 - Aiuti all'avviamento di attività imprenditoriali per lo sviluppo delle piccole aziende agricole					
	6.4 - sostegno a investimenti nella creazione e nello sviluppo di attività extra-agricole					
	6.5 - pagamenti agli agricoltori ammissibili al regime per i piccoli agricoltori che cedono permanentemente la propria azienda ad un altro agricoltore					
M06	6.1 - aiuti all'avviamento di imprese per i giovani agricoltori	O4 - Numero di aziende agricole/beneficiari che hanno fruito di un sostegno	Età (> 40)	donne	P3	0,00
	6.2 - Aiuti all'avviamento di attività imprenditoriali per attività extra-agricole nelle zone rurali					
	6.3 - Aiuti all'avviamento di attività imprenditoriali per lo sviluppo delle piccole aziende agricole					
	6.4 - sostegno a investimenti nella creazione e nello sviluppo di attività extra-agricole					
	6.5 - pagamenti agli agricoltori ammissibili al regime per i piccoli agricoltori che cedono permanentemente la propria azienda ad un altro agricoltore					
M06	6.1 - aiuti all'avviamento di imprese per i giovani agricoltori	O4 - Numero di aziende agricole/beneficiari che hanno fruito di un sostegno	Età (≤ 40)	uomini	P3	0,00
	6.2 - Aiuti all'avviamento di attività imprenditoriali per attività extra-agricole nelle zone rurali					
	6.3 - Aiuti all'avviamento di attività imprenditoriali per lo sviluppo delle piccole aziende agricole					
	6.4 - sostegno a investimenti nella creazione e nello sviluppo di attività extra-agricole					
	6.5 - pagamenti agli agricoltori ammissibili al regime per i piccoli agricoltori che cedono permanentemente la propria azienda ad un altro agricoltore					

	agricoltori che cedono permanentemente la propria azienda ad un altro agricoltore					
M06	6.1 - aiuti all'avviamento di imprese per i giovani agricoltori	O4 - Numero di aziende agricole/beneficiari che hanno fruito di un sostegno	Età (≤ 40)	donne	P3	0,00
	6.2 - Aiuti all'avviamento di attività imprenditoriali per attività extra-agricole nelle zone rurali					
	6.3 - Aiuti all'avviamento di attività imprenditoriali per lo sviluppo delle piccole aziende agricole					
	6.4 - sostegno a investimenti nella creazione e nello sviluppo di attività extra-agricole					
	6.5 - pagamenti agli agricoltori ammissibili al regime per i piccoli agricoltori che cedono permanentemente la propria azienda ad un altro agricoltore					
M06	6.1 - aiuti all'avviamento di imprese per i giovani agricoltori	O4 - Numero di aziende agricole/beneficiari che hanno fruito di un sostegno	Altre aziende non individuali		P3	0,00
	6.2 - Aiuti all'avviamento di attività imprenditoriali per attività extra-agricole nelle zone rurali					
	6.3 - Aiuti all'avviamento di attività imprenditoriali per lo sviluppo delle piccole aziende agricole					
	6.4 - sostegno a investimenti nella creazione e nello sviluppo di attività extra-agricole					
	6.5 - pagamenti agli agricoltori ammissibili al regime per i piccoli agricoltori che cedono permanentemente la propria azienda ad un altro agricoltore					
M06	6.1 - aiuti all'avviamento di imprese per i giovani agricoltori	O4 - Numero di aziende agricole/beneficiari che hanno fruito di un sostegno	Totale		P3	0,00
	6.2 - Aiuti all'avviamento di attività imprenditoriali per attività extra-agricole nelle zone rurali					
	6.3 - Aiuti all'avviamento di attività imprenditoriali per lo sviluppo delle piccole aziende agricole					
	6.4 - sostegno a investimenti nella creazione e nello sviluppo di attività extra-agricole					
	6.5 - pagamenti agli agricoltori ammissibili al regime per i piccoli					

agricoltori che cedono permanentemente la propria azienda ad un altro agricoltore						
M06	6.1 - aiuti all'avviamento di imprese per i giovani agricoltori	O4 - Numero di aziende agricole/beneficiari che hanno fruito di un sostegno	Età (> 40)	uomini	P4	0,00
	6.2 - Aiuti all'avviamento di attività imprenditoriali per attività extra-agricole nelle zone rurali					
	6.3 - Aiuti all'avviamento di attività imprenditoriali per lo sviluppo delle piccole aziende agricole					
	6.4 - sostegno a investimenti nella creazione e nello sviluppo di attività extra-agricole					
	6.5 - pagamenti agli agricoltori ammissibili al regime per i piccoli agricoltori che cedono permanentemente la propria azienda ad un altro agricoltore					
M06	6.1 - aiuti all'avviamento di imprese per i giovani agricoltori	O4 - Numero di aziende agricole/beneficiari che hanno fruito di un sostegno	Età (> 40)	donne	P4	0,00
	6.2 - Aiuti all'avviamento di attività imprenditoriali per attività extra-agricole nelle zone rurali					
	6.3 - Aiuti all'avviamento di attività imprenditoriali per lo sviluppo delle piccole aziende agricole					
	6.4 - sostegno a investimenti nella creazione e nello sviluppo di attività extra-agricole					
	6.5 - pagamenti agli agricoltori ammissibili al regime per i piccoli agricoltori che cedono permanentemente la propria azienda ad un altro agricoltore					
M06	6.1 - aiuti all'avviamento di imprese per i giovani agricoltori	O4 - Numero di aziende agricole/beneficiari che hanno fruito di un sostegno	Età (≤ 40)	uomini	P4	0,00
	6.2 - Aiuti all'avviamento di attività imprenditoriali per attività extra-agricole nelle zone rurali					
	6.3 - Aiuti all'avviamento di attività imprenditoriali per lo sviluppo delle piccole aziende agricole					
	6.4 - sostegno a investimenti nella creazione e nello sviluppo di attività extra-agricole					
	6.5 - pagamenti agli agricoltori ammissibili al regime per i piccoli agricoltori che cedono permanentemente la propria azienda ad un altro agricoltore					

	agricoltori che cedono permanentemente la propria azienda ad un altro agricoltore					
M06	6.1 - aiuti all'avviamento di imprese per i giovani agricoltori	O4 - Numero di aziende agricole/beneficiari che hanno fruito di un sostegno	Età (≤ 40)	donne	P4	0,00
	6.2 - Aiuti all'avviamento di attività imprenditoriali per attività extra-agricole nelle zone rurali					
	6.3 - Aiuti all'avviamento di attività imprenditoriali per lo sviluppo delle piccole aziende agricole					
	6.4 - sostegno a investimenti nella creazione e nello sviluppo di attività extra-agricole					
	6.5 - pagamenti agli agricoltori ammissibili al regime per i piccoli agricoltori che cedono permanentemente la propria azienda ad un altro agricoltore					
M06	6.1 - aiuti all'avviamento di imprese per i giovani agricoltori	O4 - Numero di aziende agricole/beneficiari che hanno fruito di un sostegno	Altre aziende non individuali		P4	0,00
	6.2 - Aiuti all'avviamento di attività imprenditoriali per attività extra-agricole nelle zone rurali					
	6.3 - Aiuti all'avviamento di attività imprenditoriali per lo sviluppo delle piccole aziende agricole					
	6.4 - sostegno a investimenti nella creazione e nello sviluppo di attività extra-agricole					
	6.5 - pagamenti agli agricoltori ammissibili al regime per i piccoli agricoltori che cedono permanentemente la propria azienda ad un altro agricoltore					
M06	6.1 - aiuti all'avviamento di imprese per i giovani agricoltori	O4 - Numero di aziende agricole/beneficiari che hanno fruito di un sostegno	Totale		P4	0,00
	6.2 - Aiuti all'avviamento di attività imprenditoriali per attività extra-agricole nelle zone rurali					
	6.3 - Aiuti all'avviamento di attività imprenditoriali per lo sviluppo delle piccole aziende agricole					
	6.4 - sostegno a investimenti nella creazione e nello sviluppo di attività extra-agricole					
	6.5 - pagamenti agli agricoltori ammissibili al regime per i piccoli					

agricoltori che cedono permanentemente la propria azienda ad un altro agricoltore						
M06	6.1 - aiuti all'avviamento di imprese per i giovani agricoltori	O4 - Numero di aziende agricole/beneficiari che hanno fruito di un sostegno	Età (> 40)	uomini	P5	0,00
	6.2 - Aiuti all'avviamento di attività imprenditoriali per attività extra-agricole nelle zone rurali					
	6.3 - Aiuti all'avviamento di attività imprenditoriali per lo sviluppo delle piccole aziende agricole					
	6.4 - sostegno a investimenti nella creazione e nello sviluppo di attività extra-agricole					
	6.5 - pagamenti agli agricoltori ammissibili al regime per i piccoli agricoltori che cedono permanentemente la propria azienda ad un altro agricoltore					
M06	6.1 - aiuti all'avviamento di imprese per i giovani agricoltori	O4 - Numero di aziende agricole/beneficiari che hanno fruito di un sostegno	Età (> 40)	donne	P5	0,00
	6.2 - Aiuti all'avviamento di attività imprenditoriali per attività extra-agricole nelle zone rurali					
	6.3 - Aiuti all'avviamento di attività imprenditoriali per lo sviluppo delle piccole aziende agricole					
	6.4 - sostegno a investimenti nella creazione e nello sviluppo di attività extra-agricole					
	6.5 - pagamenti agli agricoltori ammissibili al regime per i piccoli agricoltori che cedono permanentemente la propria azienda ad un altro agricoltore					
M06	6.1 - aiuti all'avviamento di imprese per i giovani agricoltori	O4 - Numero di aziende agricole/beneficiari che hanno fruito di un sostegno	Età (≤ 40)	uomini	P5	0,00
	6.2 - Aiuti all'avviamento di attività imprenditoriali per attività extra-agricole nelle zone rurali					
	6.3 - Aiuti all'avviamento di attività imprenditoriali per lo sviluppo delle piccole aziende agricole					
	6.4 - sostegno a investimenti nella creazione e nello sviluppo di attività extra-agricole					
	6.5 - pagamenti agli agricoltori ammissibili al regime per i piccoli agricoltori che cedono permanentemente la propria azienda ad un altro agricoltore					

	agricoltori che cedono permanentemente la propria azienda ad un altro agricoltore					
M06	6.1 - aiuti all'avviamento di imprese per i giovani agricoltori	O4 - Numero di aziende agricole/beneficiari che hanno fruito di un sostegno	Età (≤ 40)	donne	P5	0,00
	6.2 - Aiuti all'avviamento di attività imprenditoriali per attività extra-agricole nelle zone rurali					
	6.3 - Aiuti all'avviamento di attività imprenditoriali per lo sviluppo delle piccole aziende agricole					
	6.4 - sostegno a investimenti nella creazione e nello sviluppo di attività extra-agricole					
	6.5 - pagamenti agli agricoltori ammissibili al regime per i piccoli agricoltori che cedono permanentemente la propria azienda ad un altro agricoltore					
M06	6.1 - aiuti all'avviamento di imprese per i giovani agricoltori	O4 - Numero di aziende agricole/beneficiari che hanno fruito di un sostegno	Altre aziende non individuali		P5	0,00
	6.2 - Aiuti all'avviamento di attività imprenditoriali per attività extra-agricole nelle zone rurali					
	6.3 - Aiuti all'avviamento di attività imprenditoriali per lo sviluppo delle piccole aziende agricole					
	6.4 - sostegno a investimenti nella creazione e nello sviluppo di attività extra-agricole					
	6.5 - pagamenti agli agricoltori ammissibili al regime per i piccoli agricoltori che cedono permanentemente la propria azienda ad un altro agricoltore					
M06	6.1 - aiuti all'avviamento di imprese per i giovani agricoltori	O4 - Numero di aziende agricole/beneficiari che hanno fruito di un sostegno	Totale		P5	0,00
	6.2 - Aiuti all'avviamento di attività imprenditoriali per attività extra-agricole nelle zone rurali					
	6.3 - Aiuti all'avviamento di attività imprenditoriali per lo sviluppo delle piccole aziende agricole					
	6.4 - sostegno a investimenti nella creazione e nello sviluppo di attività extra-agricole					
	6.5 - pagamenti agli agricoltori ammissibili al regime per i piccoli					

agricoltori che cedono permanentemente la propria azienda ad un altro agricoltore							
M06	6.1 - aiuti all'avviamento di imprese per i giovani agricoltori	O4 - Numero di aziende agricole/beneficiari che hanno fruito di un sostegno	Età (> 40)	uomini	P6		0,00
	6.2 - Aiuti all'avviamento di attività imprenditoriali per attività extra-agricole nelle zone rurali						
	6.3 - Aiuti all'avviamento di attività imprenditoriali per lo sviluppo delle piccole aziende agricole						
	6.4 - sostegno a investimenti nella creazione e nello sviluppo di attività extra-agricole						
	6.5 - pagamenti agli agricoltori ammissibili al regime per i piccoli agricoltori che cedono permanentemente la propria azienda ad un altro agricoltore						
M06	6.1 - aiuti all'avviamento di imprese per i giovani agricoltori	O4 - Numero di aziende agricole/beneficiari che hanno fruito di un sostegno	Età (> 40)	donne	P6		0,00
	6.2 - Aiuti all'avviamento di attività imprenditoriali per attività extra-agricole nelle zone rurali						
	6.3 - Aiuti all'avviamento di attività imprenditoriali per lo sviluppo delle piccole aziende agricole						
	6.4 - sostegno a investimenti nella creazione e nello sviluppo di attività extra-agricole						
	6.5 - pagamenti agli agricoltori ammissibili al regime per i piccoli agricoltori che cedono permanentemente la propria azienda ad un altro agricoltore						
M06	6.1 - aiuti all'avviamento di imprese per i giovani agricoltori	O4 - Numero di aziende agricole/beneficiari che hanno fruito di un sostegno	Età (≤ 40)	uomini	P6		0,00
	6.2 - Aiuti all'avviamento di attività imprenditoriali per attività extra-agricole nelle zone rurali						
	6.3 - Aiuti all'avviamento di attività imprenditoriali per lo sviluppo delle piccole aziende agricole						
	6.4 - sostegno a investimenti nella creazione e nello sviluppo di attività extra-agricole						
	6.5 - pagamenti agli agricoltori ammissibili al regime per i piccoli agricoltori che cedono permanentemente la propria azienda ad un altro agricoltore						

	agricoltori che cedono permanentemente la propria azienda ad un altro agricoltore					
M06	6.1 - aiuti all'avviamento di imprese per i giovani agricoltori	O4 - Numero di aziende agricole/beneficiari che hanno fruito di un sostegno	Età (≤ 40)	donne	P6	0,00
	6.2 - Aiuti all'avviamento di attività imprenditoriali per attività extra-agricole nelle zone rurali					
	6.3 - Aiuti all'avviamento di attività imprenditoriali per lo sviluppo delle piccole aziende agricole					
	6.4 - sostegno a investimenti nella creazione e nello sviluppo di attività extra-agricole					
	6.5 - pagamenti agli agricoltori ammissibili al regime per i piccoli agricoltori che cedono permanentemente la propria azienda ad un altro agricoltore					
M06	6.1 - aiuti all'avviamento di imprese per i giovani agricoltori	O4 - Numero di aziende agricole/beneficiari che hanno fruito di un sostegno	Altre aziende non individuali		P6	0,00
	6.2 - Aiuti all'avviamento di attività imprenditoriali per attività extra-agricole nelle zone rurali					
	6.3 - Aiuti all'avviamento di attività imprenditoriali per lo sviluppo delle piccole aziende agricole					
	6.4 - sostegno a investimenti nella creazione e nello sviluppo di attività extra-agricole					
	6.5 - pagamenti agli agricoltori ammissibili al regime per i piccoli agricoltori che cedono permanentemente la propria azienda ad un altro agricoltore					
M06	6.1 - aiuti all'avviamento di imprese per i giovani agricoltori	O4 - Numero di aziende agricole/beneficiari che hanno fruito di un sostegno	Totale		P6	0,00
	6.2 - Aiuti all'avviamento di attività imprenditoriali per attività extra-agricole nelle zone rurali					
	6.3 - Aiuti all'avviamento di attività imprenditoriali per lo sviluppo delle piccole aziende agricole					
	6.4 - sostegno a investimenti nella creazione e nello sviluppo di attività extra-agricole					
	6.5 - pagamenti agli agricoltori ammissibili al regime per i piccoli					

	agricoltori che cedono permanentemente la propria azienda ad un altro agricoltore							
--	---	--	--	--	--	--	--	--

11.c5) Tabella C2.2: Monitoraggio dei prodotti ripartiti per tipo di settore agricolo - DATI CUMULATIVI

Misura	Sottomisura	Indicatore	Dimensione 1	Dato cumulativo 2014-2015
M04	4.1 - sostegno a investimenti nelle aziende agricole	O1 - Spesa pubblica totale	Seminativi	0,00
	4.2 - sostegno a investimenti a favore della trasformazione/commercializzazione e/o dello sviluppo dei prodotti agricoli			
	4.4 - sostegno a investimenti non produttivi connessi all'adempimento degli obiettivi agro-climatico-ambientali			
M04	4.1 - sostegno a investimenti nelle aziende agricole	O1 - Spesa pubblica totale	Granivori	0,00
	4.2 - sostegno a investimenti a favore della trasformazione/commercializzazione e/o dello sviluppo dei prodotti agricoli			
	4.4 - sostegno a investimenti non produttivi connessi all'adempimento degli obiettivi agro-climatico-ambientali			
M04	4.1 - sostegno a investimenti nelle aziende agricole	O1 - Spesa pubblica totale	Ortofloricoltura	0,00
	4.2 - sostegno a investimenti a favore della trasformazione/commercializzazione e/o dello sviluppo dei prodotti agricoli			
	4.4 - sostegno a investimenti non produttivi connessi all'adempimento degli obiettivi agro-climatico-ambientali			
M04	4.1 - sostegno a investimenti nelle aziende agricole	O1 - Spesa pubblica totale	Latte	0,00
	4.2 - sostegno a investimenti a favore della trasformazione/commercializzazione e/o dello sviluppo dei prodotti agricoli			
	4.4 - sostegno a investimenti non produttivi connessi all'adempimento degli obiettivi agro-climatico-ambientali			
M04	4.1 - sostegno a investimenti nelle aziende agricole	O1 - Spesa pubblica totale	Aziende miste (colture + allevamento)	0,00
	4.2 - sostegno a investimenti a favore della trasformazione/commercializzazione e/o dello sviluppo dei prodotti agricoli			
	4.4 - sostegno a investimenti non produttivi connessi all'adempimento degli obiettivi agro-climatico-ambientali			
M04	4.1 - sostegno a investimenti nelle aziende agricole	O1 - Spesa pubblica totale	Settore non agricolo (industria alimentare, ecc.)	0,00
	4.2 - sostegno a investimenti a favore della trasformazione/commercializzazione e/o dello sviluppo dei prodotti agricoli			
	4.4 - sostegno a investimenti non produttivi connessi all'adempimento degli obiettivi agro-climatico-ambientali			
M04	4.1 - sostegno a investimenti nelle aziende agricole	O1 - Spesa pubblica totale	Altro bestiame erbivoro	0,00

	4.2 - sostegno a investimenti a favore della trasformazione/commercializzazione e/o dello sviluppo dei prodotti agricoli		
	4.4 - sostegno a investimenti non produttivi connessi all'adempimento degli obiettivi agro-climatico-ambientali		
M04	4.1 - sostegno a investimenti nelle aziende agricole	O1 - Spesa pubblica totale	Altre colture permanenti
	4.2 - sostegno a investimenti a favore della trasformazione/commercializzazione e/o dello sviluppo dei prodotti agricoli		
	4.4 - sostegno a investimenti non produttivi connessi all'adempimento degli obiettivi agro-climatico-ambientali		
M04	4.1 - sostegno a investimenti nelle aziende agricole	O1 - Spesa pubblica totale	Vino
	4.2 - sostegno a investimenti a favore della trasformazione/commercializzazione e/o dello sviluppo dei prodotti agricoli		
	4.4 - sostegno a investimenti non produttivi connessi all'adempimento degli obiettivi agro-climatico-ambientali		
M04	4.1 - sostegno a investimenti nelle aziende agricole	O1 - Spesa pubblica totale	Totale
	4.2 - sostegno a investimenti a favore della trasformazione/commercializzazione e/o dello sviluppo dei prodotti agricoli		
	4.4 - sostegno a investimenti non produttivi connessi all'adempimento degli obiettivi agro-climatico-ambientali		
M04	4.1 - sostegno a investimenti nelle aziende agricole	O3 - Numero di operazioni sovvenzionate	Seminativi
	4.2 - sostegno a investimenti a favore della trasformazione/commercializzazione e/o dello sviluppo dei prodotti agricoli		
	4.4 - sostegno a investimenti non produttivi connessi all'adempimento degli obiettivi agro-climatico-ambientali		
M04	4.1 - sostegno a investimenti nelle aziende agricole	O3 - Numero di operazioni sovvenzionate	Granivori
	4.2 - sostegno a investimenti a favore della trasformazione/commercializzazione e/o dello sviluppo dei prodotti agricoli		
	4.4 - sostegno a investimenti non produttivi connessi all'adempimento degli obiettivi agro-climatico-ambientali		
M04	4.1 - sostegno a investimenti nelle aziende agricole	O3 - Numero di operazioni sovvenzionate	Ortofloricoltura
	4.2 - sostegno a investimenti a favore della trasformazione/commercializzazione e/o dello sviluppo dei prodotti agricoli		
	4.4 - sostegno a investimenti non produttivi connessi all'adempimento degli obiettivi agro-climatico-ambientali		
M04	4.1 - sostegno a investimenti nelle aziende agricole	O3 - Numero di operazioni sovvenzionate	Latte
	4.2 - sostegno a investimenti a favore della trasformazione/commercializzazione e/o dello sviluppo dei prodotti agricoli		
	4.4 - sostegno a investimenti non produttivi connessi all'adempimento degli obiettivi agro-climatico-ambientali		

	sviluppo delle piccole aziende agricole			
	6.4 - sostegno a investimenti nella creazione e nello sviluppo di attività extra-agricole			
	6.1 - aiuti all'avviamento di imprese per i giovani agricoltori			
	6.2 - Aiuti all'avviamento di attività imprenditoriali per attività extra-agricole nelle zone rurali			
M06	6.3 - Aiuti all'avviamento di attività imprenditoriali per lo sviluppo delle piccole aziende agricole	O1 - Spesa pubblica totale	Granivori	0,00
	6.4 - sostegno a investimenti nella creazione e nello sviluppo di attività extra-agricole			
	6.1 - aiuti all'avviamento di imprese per i giovani agricoltori			
	6.2 - Aiuti all'avviamento di attività imprenditoriali per attività extra-agricole nelle zone rurali			
M06	6.3 - Aiuti all'avviamento di attività imprenditoriali per lo sviluppo delle piccole aziende agricole	O1 - Spesa pubblica totale	Ortofloricoltura	0,00
	6.4 - sostegno a investimenti nella creazione e nello sviluppo di attività extra-agricole			
	6.1 - aiuti all'avviamento di imprese per i giovani agricoltori			
	6.2 - Aiuti all'avviamento di attività imprenditoriali per attività extra-agricole nelle zone rurali			
M06	6.3 - Aiuti all'avviamento di attività imprenditoriali per lo sviluppo delle piccole aziende agricole	O1 - Spesa pubblica totale	Latte	0,00
	6.4 - sostegno a investimenti nella creazione e nello sviluppo di attività extra-agricole			
	6.1 - aiuti all'avviamento di imprese per i giovani agricoltori			
	6.2 - Aiuti all'avviamento di attività imprenditoriali per attività extra-agricole nelle zone rurali			
M06	6.3 - Aiuti all'avviamento di attività imprenditoriali per lo sviluppo delle piccole aziende agricole	O1 - Spesa pubblica totale	Aziende miste (colture + allevamento)	0,00
	6.4 - sostegno a investimenti nella creazione e nello sviluppo di attività extra-agricole			
	6.1 - aiuti all'avviamento di imprese per i giovani agricoltori			
	6.2 - Aiuti all'avviamento di attività imprenditoriali per attività extra-agricole nelle zone rurali			
M06	6.3 - Aiuti all'avviamento di attività imprenditoriali per lo sviluppo delle piccole aziende agricole	O1 - Spesa pubblica totale	Settore non agricolo (industria alimentare, ecc.)	0,00
	6.4 - sostegno a investimenti nella creazione e nello sviluppo di attività extra-agricole			
	6.1 - aiuti all'avviamento di imprese per i giovani agricoltori			
	6.2 - Aiuti all'avviamento di attività imprenditoriali per attività extra-agricole nelle zone rurali			
M06	6.3 - Aiuti all'avviamento di attività imprenditoriali per lo sviluppo delle piccole aziende agricole	O1 - Spesa pubblica totale	Altro bestiame erbivoro	0,00
	6.4 - sostegno a investimenti nella creazione e nello sviluppo di attività extra-agricole			

	6.4 - sostegno a investimenti nella creazione e nello sviluppo di attività extra-agricole			
	6.1 - aiuti all'avviamento di imprese per i giovani agricoltori			
	6.2 - Aiuti all'avviamento di attività imprenditoriali per attività extra-agricole nelle zone rurali			
M06	6.3 - Aiuti all'avviamento di attività imprenditoriali per lo sviluppo delle piccole aziende agricole	O1 - Spesa pubblica totale	Altre colture permanenti	0,00
	6.4 - sostegno a investimenti nella creazione e nello sviluppo di attività extra-agricole			
	6.1 - aiuti all'avviamento di imprese per i giovani agricoltori			
	6.2 - Aiuti all'avviamento di attività imprenditoriali per attività extra-agricole nelle zone rurali			
M06	6.3 - Aiuti all'avviamento di attività imprenditoriali per lo sviluppo delle piccole aziende agricole	O1 - Spesa pubblica totale	Vino	0,00
	6.4 - sostegno a investimenti nella creazione e nello sviluppo di attività extra-agricole			
	6.1 - aiuti all'avviamento di imprese per i giovani agricoltori			
	6.2 - Aiuti all'avviamento di attività imprenditoriali per attività extra-agricole nelle zone rurali			
M06	6.3 - Aiuti all'avviamento di attività imprenditoriali per lo sviluppo delle piccole aziende agricole	O1 - Spesa pubblica totale	Totale	0,00
	6.4 - sostegno a investimenti nella creazione e nello sviluppo di attività extra-agricole			
	6.1 - aiuti all'avviamento di imprese per i giovani agricoltori			
	6.2 - Aiuti all'avviamento di attività imprenditoriali per attività extra-agricole nelle zone rurali			
M06	6.3 - Aiuti all'avviamento di attività imprenditoriali per lo sviluppo delle piccole aziende agricole	O3 - Numero di operazioni sovvenzionate	Seminativi	0,00
	6.4 - sostegno a investimenti nella creazione e nello sviluppo di attività extra-agricole			
	6.1 - aiuti all'avviamento di imprese per i giovani agricoltori			
	6.2 - Aiuti all'avviamento di attività imprenditoriali per attività extra-agricole nelle zone rurali			
M06	6.3 - Aiuti all'avviamento di attività imprenditoriali per lo sviluppo delle piccole aziende agricole	O3 - Numero di operazioni sovvenzionate	Granivori	0,00
	6.4 - sostegno a investimenti nella creazione e nello sviluppo di attività extra-agricole			
	6.1 - aiuti all'avviamento di imprese per i giovani agricoltori			
	6.2 - Aiuti all'avviamento di attività imprenditoriali per attività extra-agricole nelle zone rurali			
M06	6.3 - Aiuti all'avviamento di attività imprenditoriali per lo sviluppo delle piccole aziende agricole	O3 - Numero di operazioni sovvenzionate	Ortofloricoltura	0,00
	6.4 - sostegno a investimenti nella creazione e nello sviluppo di attività extra-agricole			

	6.4 - sostegno a investimenti nella creazione e nello sviluppo di attività extra-agricole			
	6.1 - aiuti all'avviamento di imprese per i giovani agricoltori			
	6.2 - Aiuti all'avviamento di attività imprenditoriali per attività extra-agricole nelle zone rurali			
M06	6.3 - Aiuti all'avviamento di attività imprenditoriali per lo sviluppo delle piccole aziende agricole	O3 - Numero di operazioni sovvenzionate	Latte	0,00
	6.4 - sostegno a investimenti nella creazione e nello sviluppo di attività extra-agricole			
	6.1 - aiuti all'avviamento di imprese per i giovani agricoltori			
	6.2 - Aiuti all'avviamento di attività imprenditoriali per attività extra-agricole nelle zone rurali			
M06	6.3 - Aiuti all'avviamento di attività imprenditoriali per lo sviluppo delle piccole aziende agricole	O3 - Numero di operazioni sovvenzionate	Aziende miste (colture + allevamento)	0,00
	6.4 - sostegno a investimenti nella creazione e nello sviluppo di attività extra-agricole			
	6.1 - aiuti all'avviamento di imprese per i giovani agricoltori			
	6.2 - Aiuti all'avviamento di attività imprenditoriali per attività extra-agricole nelle zone rurali			
M06	6.3 - Aiuti all'avviamento di attività imprenditoriali per lo sviluppo delle piccole aziende agricole	O3 - Numero di operazioni sovvenzionate	Settore non agricolo (industria alimentare, ecc.)	0,00
	6.4 - sostegno a investimenti nella creazione e nello sviluppo di attività extra-agricole			
	6.1 - aiuti all'avviamento di imprese per i giovani agricoltori			
	6.2 - Aiuti all'avviamento di attività imprenditoriali per attività extra-agricole nelle zone rurali			
M06	6.3 - Aiuti all'avviamento di attività imprenditoriali per lo sviluppo delle piccole aziende agricole	O3 - Numero di operazioni sovvenzionate	Altro bestiame erbivoro	0,00
	6.4 - sostegno a investimenti nella creazione e nello sviluppo di attività extra-agricole			
	6.1 - aiuti all'avviamento di imprese per i giovani agricoltori			
	6.2 - Aiuti all'avviamento di attività imprenditoriali per attività extra-agricole nelle zone rurali			
M06	6.3 - Aiuti all'avviamento di attività imprenditoriali per lo sviluppo delle piccole aziende agricole	O3 - Numero di operazioni sovvenzionate	Altre colture permanenti	0,00
	6.4 - sostegno a investimenti nella creazione e nello sviluppo di attività extra-agricole			
	6.1 - aiuti all'avviamento di imprese per i giovani agricoltori			
	6.2 - Aiuti all'avviamento di attività imprenditoriali per attività extra-agricole nelle zone rurali			
M06	6.3 - Aiuti all'avviamento di attività imprenditoriali per lo sviluppo delle piccole aziende agricole	O3 - Numero di operazioni sovvenzionate	Vino	0,00
	6.4 - sostegno a investimenti nella creazione e nello sviluppo di attività extra-agricole			

	di attività extra-agricole			
M06	6.1 - aiuti all'avviamento di imprese per i giovani agricoltori	O3 - Numero di operazioni sovvenzionate	Totale	0,00
	6.2 - Aiuti all'avviamento di attività imprenditoriali per attività extra-agricole nelle zone rurali			
	6.3 - Aiuti all'avviamento di attività imprenditoriali per lo sviluppo delle piccole aziende agricole			
	6.4 - sostegno a investimenti nella creazione e nello sviluppo di attività extra-agricole			

11.c6) Tabella C2.3: Monitoraggio dei prodotti ripartiti per dimensioni - DATI CUMULATIVI

Misura	Sottomisura	Indicatore	Dimensione 1	Dato cumulativo 2014-2015
M04	4.1 - sostegno a investimenti nelle aziende agricole	O1 - Spesa pubblica totale	< 5 ha	0,00
	4.2 - sostegno a investimenti a favore della trasformazione/commercializzazione e/o dello sviluppo dei prodotti agricoli			
	4.4 - sostegno a investimenti non produttivi connessi all'adempimento degli obiettivi agro-climatico-ambientali			
M04	4.1 - sostegno a investimenti nelle aziende agricole	O1 - Spesa pubblica totale	>= 10 HA e < 20 Ha	0,00
	4.2 - sostegno a investimenti a favore della trasformazione/commercializzazione e/o dello sviluppo dei prodotti agricoli			
	4.4 - sostegno a investimenti non produttivi connessi all'adempimento degli obiettivi agro-climatico-ambientali			
M04	4.1 - sostegno a investimenti nelle aziende agricole	O1 - Spesa pubblica totale	>= 20 HA e < 50 Ha	0,00
	4.2 - sostegno a investimenti a favore della trasformazione/commercializzazione e/o dello sviluppo dei prodotti agricoli			
	4.4 - sostegno a investimenti non produttivi connessi all'adempimento degli obiettivi agro-climatico-ambientali			
M04	4.1 - sostegno a investimenti nelle aziende agricole	O1 - Spesa pubblica totale	>= 5 HA e < 10 Ha	0,00
	4.2 - sostegno a investimenti a favore della trasformazione/commercializzazione e/o dello sviluppo dei prodotti agricoli			
	4.4 - sostegno a investimenti non produttivi connessi all'adempimento degli obiettivi agro-climatico-ambientali			
M04	4.1 - sostegno a investimenti nelle aziende agricole	O1 - Spesa pubblica totale	>= 50 Ha	0,00
	4.2 - sostegno a investimenti a favore della trasformazione/commercializzazione e/o dello sviluppo dei prodotti agricoli			
	4.4 - sostegno a investimenti non produttivi connessi all'adempimento degli obiettivi agro-climatico-ambientali			
M04	4.1 - sostegno a investimenti nelle aziende agricole	O1 - Spesa pubblica totale	Totale	0,00
	4.2 - sostegno a investimenti a favore della trasformazione/commercializzazione e/o dello sviluppo dei prodotti agricoli			
	4.4 - sostegno a investimenti non produttivi connessi all'adempimento degli obiettivi agro-climatico-ambientali			

M04	4.1 - sostegno a investimenti nelle aziende agricole	O3 - Numero di operazioni sovvenzionate	< 5 ha	0,00
	4.2 - sostegno a investimenti a favore della trasformazione/commercializzazione e/o dello sviluppo dei prodotti agricoli			
	4.4 - sostegno a investimenti non produttivi connessi all'adempimento degli obiettivi agro-climatico-ambientali			
	4.1 - sostegno a investimenti nelle aziende agricole			
M04	4.2 - sostegno a investimenti a favore della trasformazione/commercializzazione e/o dello sviluppo dei prodotti agricoli	O3 - Numero di operazioni sovvenzionate	>= 10 HA e < 20 Ha	0,00
	4.4 - sostegno a investimenti non produttivi connessi all'adempimento degli obiettivi agro-climatico-ambientali			
	4.1 - sostegno a investimenti nelle aziende agricole			
	4.2 - sostegno a investimenti a favore della trasformazione/commercializzazione e/o dello sviluppo dei prodotti agricoli			
M04	4.4 - sostegno a investimenti non produttivi connessi all'adempimento degli obiettivi agro-climatico-ambientali	O3 - Numero di operazioni sovvenzionate	>= 20 HA e < 50 Ha	0,00
	4.1 - sostegno a investimenti nelle aziende agricole			
	4.2 - sostegno a investimenti a favore della trasformazione/commercializzazione e/o dello sviluppo dei prodotti agricoli			
	4.4 - sostegno a investimenti non produttivi connessi all'adempimento degli obiettivi agro-climatico-ambientali			
M04	4.1 - sostegno a investimenti nelle aziende agricole	O3 - Numero di operazioni sovvenzionate	>= 5 HA e < 10 Ha	0,00
	4.2 - sostegno a investimenti a favore della trasformazione/commercializzazione e/o dello sviluppo dei prodotti agricoli			
	4.4 - sostegno a investimenti non produttivi connessi all'adempimento degli obiettivi agro-climatico-ambientali			
	4.1 - sostegno a investimenti nelle aziende agricole			
M04	4.2 - sostegno a investimenti a favore della trasformazione/commercializzazione e/o dello sviluppo dei prodotti agricoli	O3 - Numero di operazioni sovvenzionate	>= 50 Ha	0,00
	4.4 - sostegno a investimenti non produttivi connessi all'adempimento degli obiettivi agro-climatico-ambientali			
	4.1 - sostegno a investimenti nelle aziende agricole			
	4.2 - sostegno a investimenti a favore della trasformazione/commercializzazione e/o dello sviluppo dei prodotti agricoli			
M04	4.4 - sostegno a investimenti non produttivi connessi all'adempimento degli obiettivi agro-climatico-ambientali	O3 - Numero di operazioni sovvenzionate	Totale	0,00
	4.1 - sostegno a investimenti nelle aziende agricole			
	4.2 - sostegno a investimenti a favore della trasformazione/commercializzazione e/o dello sviluppo dei prodotti agricoli			
	4.4 - sostegno a investimenti non produttivi connessi all'adempimento degli obiettivi agro-climatico-ambientali			
M06	6.1 - aiuti all'avviamento di imprese per i giovani agricoltori	O1 - Spesa pubblica totale	< 5 ha	0,00
	6.2 - Aiuti all'avviamento di attività imprenditoriali per attività extra-agricole nelle zone rurali			
	6.3 - Aiuti all'avviamento di attività imprenditoriali per lo sviluppo delle piccole aziende agricole			
	6.4 - sostegno a investimenti nella creazione e nello sviluppo di attività extra-agricole			

M06	6.1 - aiuti all'avviamento di imprese per i giovani agricoltori	O1 - Spesa pubblica totale	>= 10 Ha e < 20 Ha	0,00
	6.2 - Aiuti all'avviamento di attività imprenditoriali per attività extra-agricole nelle zone rurali			
	6.3 - Aiuti all'avviamento di attività imprenditoriali per lo sviluppo delle piccole aziende agricole			
	6.4 - sostegno a investimenti nella creazione e nello sviluppo di attività extra-agricole			
M06	6.1 - aiuti all'avviamento di imprese per i giovani agricoltori	O1 - Spesa pubblica totale	>= 20 Ha e < 50 Ha	0,00
	6.2 - Aiuti all'avviamento di attività imprenditoriali per attività extra-agricole nelle zone rurali			
	6.3 - Aiuti all'avviamento di attività imprenditoriali per lo sviluppo delle piccole aziende agricole			
	6.4 - sostegno a investimenti nella creazione e nello sviluppo di attività extra-agricole			
M06	6.1 - aiuti all'avviamento di imprese per i giovani agricoltori	O1 - Spesa pubblica totale	>= 5 Ha e < 10 Ha	0,00
	6.2 - Aiuti all'avviamento di attività imprenditoriali per attività extra-agricole nelle zone rurali			
	6.3 - Aiuti all'avviamento di attività imprenditoriali per lo sviluppo delle piccole aziende agricole			
	6.4 - sostegno a investimenti nella creazione e nello sviluppo di attività extra-agricole			
M06	6.1 - aiuti all'avviamento di imprese per i giovani agricoltori	O1 - Spesa pubblica totale	Totale	0,00
	6.2 - Aiuti all'avviamento di attività imprenditoriali per attività extra-agricole nelle zone rurali			
	6.3 - Aiuti all'avviamento di attività imprenditoriali per lo sviluppo delle piccole aziende agricole			
	6.4 - sostegno a investimenti nella creazione e nello sviluppo di attività extra-agricole			
M06	6.1 - aiuti all'avviamento di imprese per i giovani agricoltori	O3 - Numero di operazioni sovvenzionate	< 5 ha	0,00
	6.2 - Aiuti all'avviamento di attività imprenditoriali per attività extra-agricole nelle zone rurali			
	6.3 - Aiuti all'avviamento di attività imprenditoriali per lo sviluppo delle piccole aziende agricole			
	6.4 - sostegno a investimenti nella creazione e nello sviluppo di attività extra-agricole			

M06	6.1 - aiuti all'avviamento di imprese per i giovani agricoltori	O3 - Numero di operazioni sovvenzionate	>= 10 HA e < 20 Ha	0,00
	6.2 - Aiuti all'avviamento di attività imprenditoriali per attività extra-agricole nelle zone rurali			
	6.3 - Aiuti all'avviamento di attività imprenditoriali per lo sviluppo delle piccole aziende agricole			
	6.4 - sostegno a investimenti nella creazione e nello sviluppo di attività extra-agricole			
M06	6.1 - aiuti all'avviamento di imprese per i giovani agricoltori	O3 - Numero di operazioni sovvenzionate	>= 20 HA e < 50 Ha	0,00
	6.2 - Aiuti all'avviamento di attività imprenditoriali per attività extra-agricole nelle zone rurali			
	6.3 - Aiuti all'avviamento di attività imprenditoriali per lo sviluppo delle piccole aziende agricole			
	6.4 - sostegno a investimenti nella creazione e nello sviluppo di attività extra-agricole			
M06	6.1 - aiuti all'avviamento di imprese per i giovani agricoltori	O3 - Numero di operazioni sovvenzionate	>= 5 HA e < 10 Ha	0,00
	6.2 - Aiuti all'avviamento di attività imprenditoriali per attività extra-agricole nelle zone rurali			
	6.3 - Aiuti all'avviamento di attività imprenditoriali per lo sviluppo delle piccole aziende agricole			
	6.4 - sostegno a investimenti nella creazione e nello sviluppo di attività extra-agricole			
M06	6.1 - aiuti all'avviamento di imprese per i giovani agricoltori	O3 - Numero di operazioni sovvenzionate	Totale	0,00
	6.2 - Aiuti all'avviamento di attività imprenditoriali per attività extra-agricole nelle zone rurali			
	6.3 - Aiuti all'avviamento di attività imprenditoriali per lo sviluppo delle piccole aziende agricole			
	6.4 - sostegno a investimenti nella creazione e nello sviluppo di attività extra-agricole			

11.d) Tabella D: Progressi rispetto agli obiettivi

Approved operations

Priorità	Aspetto specifico	Indicatore	Misura	Sottomisura	Based on approved operations (2014-2015)
P2	2A	O4 - Numero di aziende agricole/beneficiari che hanno fruito di un sostegno	M04	M04.1	0,00
P2	2B	O4 - Numero di aziende agricole/beneficiari che hanno fruito di un sostegno	M04	M04.1	0,00
P2	2B	O4 - Numero di aziende agricole/beneficiari che hanno fruito di un sostegno	M06	M06.1	0,00
P3	3A	O4 - Numero di aziende agricole/beneficiari che hanno fruito di un sostegno	M03		0,00
P3	3A	O9 - Numero di aziende agricole che partecipano a regimi sovvenzionati	M09		0,00
P3	3A	O9 - Numero di aziende agricole che partecipano a regimi sovvenzionati	M16	M16.4	0,00
P5	5B	O2 - Investimenti totali	M04		0,00
P5	5B	O2 - Investimenti totali	M07		0,00
P5	5C	O2 - Investimenti totali	M04		0,00
P5	5C	O2 - Investimenti totali	M06		0,00
P5	5C	O2 - Investimenti totali	M07		0,00
P5	5C	O2 - Investimenti totali	M08	M08.6	0,00

Realised targets

Priorità	Aspetto specifico	Indicatore	Dimensione 1	Basato su obiettivi realizzati e completati *
P1	1A	T1 - T1: percentuale di spesa a norma degli articoli 14, 15 e 35 del regolamento (UE) n. 1305/2013 in relazione alla spesa totale per il PSR (aspetto specifico 1A)		0,00
P1	1B	T2 - T2: numero totale di operazioni di cooperazione sovvenzionate nel quadro della misura di cooperazione [articolo 35 del regolamento (UE) n. 1305/2013] (gruppi, reti/poli, progetti pilota...) (aspetto specifico 1B)		
P1	1C	T3 - T3: numero totale di partecipanti formati a norma dell'articolo 14 del regolamento (UE) n. 1305/2013 (aspetto specifico 1C)		0,00
P2	2A	T4 - T4: percentuale di aziende agricole che fruiscono del sostegno del PSR per investimenti di ristrutturazione e ammodernamento (aspetto specifico 2A)		0,00
P2	2B	T5 - T5: percentuale di aziende agricole che attuano un piano di sviluppo/investimenti per i giovani agricoltori con il sostegno del PSR (aspetto specifico 2B)		0,00
P3	3A	T6 - T6: percentuale di aziende agricole che ricevono un sostegno per la partecipazione a regimi di qualità, mercati locali e filiere corte, nonché ad associazioni/organizzazioni di produttori (aspetto specifico 3A)		0,00
P3	3B	T7 - T7: percentuale di aziende agricole che partecipano a regimi di gestione del rischio (aspetto specifico 3B)		0,00
P4	4A	T8N - Foreste/altre superfici boschive oggetto di contratti di gestione in sostegno della biodiversità (ha) (aspetto specifico 4A)		
P4	4A	T8 - T8: percentuale di foreste/altre superfici boschive oggetto di contratti di gestione a sostegno della biodiversità (aspetto specifico 4A)		
P4	4A	T9N - Terreni agricoli oggetto di contratti di gestione a sostegno della biodiversità e/o dei paesaggi (ha) (aspetto specifico 4A)		
P4	4A	T9 - T9: percentuale di terreni agricoli oggetto di contratti di gestione a sostegno della biodiversità e/o dei paesaggi (aspetto specifico 4A)		
P4	4B	T10N - Terreni agricoli oggetto di contratti di gestione volti a migliorare la gestione idrica (ha) (aspetto specifico 4B)		
P4	4B	T10 - T10: percentuale di terreni agricoli oggetto di contratti di gestione volti a migliorare la gestione idrica (aspetto specifico 4B)		
P4	4B	T11N - Terreni boschivi oggetto di contratti di gestione volti a migliorare la gestione idrica (ha) (aspetto specifico 4B)		
P4	4B	T11 - T11: percentuale di terreni boschivi oggetto di contratti di gestione volti a migliorare la gestione idrica (aspetto specifico 4B)		
P4	4C	T12N - Terreni agricoli oggetto di contratti di gestione volti a migliorare la gestione del suolo e/o a prevenire l'erosione del suolo (ha) (aspetto specifico 4C)		
P4	4C	T12 - T12: percentuale di terreni agricoli oggetto di contratti di gestione volti		

		a migliorare la gestione del suolo e/o a prevenire l'erosione del suolo (aspetto specifico 4C)		
P4	4C	T13N - Terreni boschivi oggetto di contratti di gestione volti a migliorare la gestione del suolo e/o a prevenire l'erosione del suolo (ha) (aspetto specifico 4C)		
P4	4C	T13 - T13: percentuale di terreni boschivi oggetto di contratti di gestione volti a migliorare la gestione del suolo e/o a prevenire l'erosione del suolo (aspetto specifico 4C)		
P5	5A	T14 - T14: percentuale di terreni irrigui che passano a sistemi di irrigazione più efficienti (aspetto specifico 5A)		
P5	5B	T15 - T15: totale degli investimenti per l'efficienza energetica (aspetto specifico 5B)		
P5	5C	T16 - T16: totale degli investimenti nella produzione di energia rinnovabile (aspetto specifico 5C)		0,00
P5	5D	T17 - T17: percentuale di UBA interessata da investimenti nella gestione dell'allevamento miranti a ridurre le emissioni di GHG e/o ammoniaca (aspetto specifico 5D)		
P5	5D	T18N - Terreni agricoli oggetto di contratti di gestione miranti a ridurre le emissioni di GHG e/o ammoniaca (ha) (aspetto specifico 5D)		
P5	5D	T18 - T18: percentuale di terreni agricoli oggetto di contratti di gestione miranti a ridurre le emissioni di GHG e/o ammoniaca (aspetto specifico 5D)		
P5	5E	T19N - Terreni agricoli e forestali gestiti in maniera tale da promuovere il sequestro e la conservazione del carbonio (ha) (aspetto specifico 5E)		
P5	5E	T19 - T19: percentuale di terreni agricoli e forestali oggetto di contratti di gestione che contribuiscono al sequestro e alla conservazione del carbonio (aspetto specifico 5E)		
P6	6A	T20 - T20: posti di lavoro creati nell'ambito dei progetti finanziati (aspetto specifico 6A)	uomini	
P6	6A	T20 - T20: posti di lavoro creati nell'ambito dei progetti finanziati (aspetto specifico 6A)	donne	
P6	6B	T21 - T21: percentuale di popolazione rurale interessata da strategie di sviluppo locale (aspetto specifico 6B)		0,00
P6	6B	T22N - Popolazione netta che beneficia di migliori servizi		
P6	6B	T22 - T22: percentuale di popolazione rurale che beneficia di migliori servizi/infrastrutture (aspetto specifico 6B)		
P6	6B	T23 - T23: posti di lavoro creati nell'ambito dei progetti finanziati (LEADER) (aspetto specifico 6B)	uomini	
P6	6B	T23 - T23: posti di lavoro creati nell'ambito dei progetti finanziati (LEADER) (aspetto specifico 6B)	donne	
P6	6C	T24N - Popolazione netta che beneficia di migliori servizi		
P6	6C	T24 - T24: percentuale di popolazione rurale che beneficia di servizi/infrastrutture nuovi o migliorati (TIC) (aspetto specifico 6C)		

11.e) Tabella E: Monitoraggio delle misure transitorie - DATI ANNUALI

Misura	Misura (codice) a norma del regolamento (CE) n. 1698/2005 (MS = misura sospesa)	Spesa pubblica totale (in EUR)
M01 - Trasferimento di conoscenze e azioni di informazione (art. 14)	331, 111	
M02 - Servizi di consulenza, di sostituzione e di assistenza alla gestione delle aziende agricole (art. 15)	114, 115	
M03 - Regimi di qualità dei prodotti agricoli e alimentari (art. 16)	132, 133	
M04 - Investimenti in immobilizzazioni materiali (art. 17)	216, 121, 125, 123	
M05 - Ripristino del potenziale produttivo agricolo danneggiato da calamità naturali e da eventi catastrofici e introduzione di adeguate misure di prevenzione (articolo 18)	126	
M06 - Sviluppo delle aziende agricole e delle imprese (art. 19)	112, 141, 311, 312, 313	
M07 - Servizi di base e rinnovamento dei villaggi nelle zone rurali (Art. 20)	321, 322, 323	
M08 - Investimenti nello sviluppo delle aree forestali e nel miglioramento della redditività delle foreste (articoli da 21 a 26)	221, 222, 223, 226, 227, 122, 123	
M09 - Costituzione di associazioni e organizzazioni di produttori (art. 27)	142	
M10 - Pagamenti agro-climatico-ambientali (art. 28)	214	
M11 - Agricoltura biologica (art. 29)	214	
M12 - Indennità Natura 2000 e indennità concesse alla direttiva quadro sulle acque (art. 30)	213, 224	
M13 - Indennità a favore delle zone soggette a vincoli naturali o ad altri vincoli specifici (art. 31)	211, 212	
M14 - Benessere degli animali (art. 33)	215	
M15 - Servizi silvo-climatico-ambientali e salvaguardia della foresta (art. 34)	225	
M16 - Cooperazione (art. 35)	124	
M19 - Sostegno allo sviluppo locale LEADER - (SLTP - sviluppo locale di tipo partecipativo) [articolo 35 del regolamento (UE) n. 1303/2013]	411, 412, 413, 421, 431	
	113	
	131	
	341	

11.f) Tabella F: Conseguimento degli indicatori del quadro di riferimento dell'efficacia dell'attuazione

11.f1) Tabella F1: Indicatori del quadro di riferimento dell'efficacia dell'attuazione

Applicable	Priorità	Indicatore	Indicatori realizzati del quadro di riferimento dell'efficacia dell'attuazione (Anno {0}) * (A)	Aggiustamento "top-up" (B)	Tasso di realizzazione calcolato (ANNO 2015)** (C)=(A-B)/E	Target intermedio 2018 (dal PSR) (D)	Target finale 2023 (dal PSR) (E)
X	P2	Spesa pubblica totale P2 (in EUR)	0,00	0,00	0%	21%	218.028.000,00
X	P2	Numero di aziende agricole che beneficino di un sostegno del PSR per gli investimenti nella ristrutturazione o nell'ammodernamento (settoe prioritario 2A) + aziende con piano di sviluppo aziendale/investimenti per giovani agricoltori sovvenzionati dal PSR (aspetto specifico 2B)	0,00	0,00	0%	21%	1.600,00
X	P3	Spesa pubblica totale P3 (in EUR)	0,00	0,00	0%	23%	103.405.000,00
X	P3	Numero di aziende agricole sovvenzionate che ricevono un sostegno per la partecipazione a regimi di qualità, mercati	0,00	0,00	0%	24%	450,00

		Locali/filieri corte, nonché ad associazioni/organizzazioni di produttori (aspetto specifico 3A)					
X	P3	Numero di aziende agricole che partecipano a regimi di gestione del rischio (aspetto specifico 3B)	0,00	0,00	0%	10%	20,00
X	P4	Spesa pubblica totale P4 (in EUR)	0,00	0,00	0%	35%	249.010.000,00
X	P4	Terreni agricoli oggetto di contratti di gestione che contribuiscono alla biodiversità (ha) (aspetto specifico 4A) + miglioramento della gestione idrica (ha) (aspetto specifico 4B) + migliore gestione del suolo e prevenzione dell'erosione del suolo (ha) (aspetto specifico 4C)	0,00	0,00	0%	50%	188.680,00
X	P5	Spesa pubblica totale P5 (in EUR)	0,00	0,00	0%	27%	96.000.000,00
X	P5	Numero di operazioni di investimenti destinati al risparmio e all'efficienza energetica (aspetto specifico 5B) + nella produzione di energia	0,00	0,00	0%	10%	30,00

		rinnovabile (aspetto specifico 5C)					
X	P5	Terreni agricoli e forestali gestiti in maniera tale da promuovere il sequestro e la conservazione del carbonio (ha) (aspetto specifico 5E) + terreni agricoli oggetto di contratti di gestione mirati a ridurre le emissioni di GHG e/o ammoniaca (ha) (aspetto specifico 5D) + terreni irrigui cui si applicano sistemi di irrigazione più efficienti (ha) (aspetto specifico 5A)	0,00	0,00	0%	25%	13.700,00
X	P6	Numero di operazioni sovvenzionate per migliorare le infrastrutture e i servizi di base nelle zone rurali (aspetti specifici 6B e 6C)	0,00	0,00	0%	3%	208,00
X	P6	Spesa pubblica totale P6 (in EUR)	0,00	0,00	0%	6%	183.913.354,36
X	P6	Popolazione coperta dai GAL (aspetto specifico 6B)	0,00	0,00	0%	100%	710.000,00

11.f2) Tabella F2: Indicatori alternativi del quadro di riferimento dell'efficacia dell'attuazione

Applicable	Priorità	Indicatore	Indicatori realizzati nel quadro di riferimento dell'efficacia dell'attuazione (Anno {0}) * (A)	Aggiustamento "top-up" (B)	Tasso di realizzazione calcolato (ANNO 2015)** (C)=(A-B)/E	Target intermedio 2018 (dal PSR) (D)	Target finale 2023 (dal PSR) (E)
X	P3	Numero di azioni/operazioni supportate	0,00	0,00	0%	10%	85,00
X	P5	Numero di azioni/operazioni supportate	0,00	0,00	0%	28%	100,00
X	P6	Numero di operazioni approvate per migliorare le infrastrutture e i servizi di base nelle zone rurali	0,00	0,00	0%	45%	208,00

11.g) Tabella G: Indicatori specifici del programma

11.g1) Tabella G1: Tabella degli obiettivi specifici

RDP

Codice	Nome dell'indicatore di obiettivo	Aspetto specifico	Unità	Valore obiettivo 2023	Valore obiettivo 2015	Comments
S.T.	Totale investimenti (pubblico+privato) per trasformazione/commercializzazione e/o dello sviluppo dei prodotti agricoli (aspetto specifico 3A)	3A	EUR	135.000.000,00	0,00	

AIR

No specific target indicators defined

l l.g2) Tabella G2: Tabella dei risultati specifici

RDP

No specific output indicators defined

AIR

No specific output indicators defined

12. DOCUMENTI

Titolo del documento	Tipo di documento	Data documento	Riferimento locale	Riferimento della Commissione	Valore di controllo	File	Data di invio	Inviato da
AIR Financial Annex 2014IT06RDRP012	Financial annex (System)	06-06-2016			4061500829	AIRfinancialAnnex2014IT06RDRP012_it.pdf		